

VESTL

FİYATBİLGİLERİ

KAPANIŞ (TL)	94,20
GÜNLÜK GETİRİ(%)	9,98
HAFTALIK GETİRİ(%)	24,0
AYLIK GETİRİ(%)	17,5
YILLIK GETİRİ(%)	159,0
EN DÜŞÜK	92,35
EN YÜKSEK	103,60
DESTEK	96,32
DİRENÇ	105,00

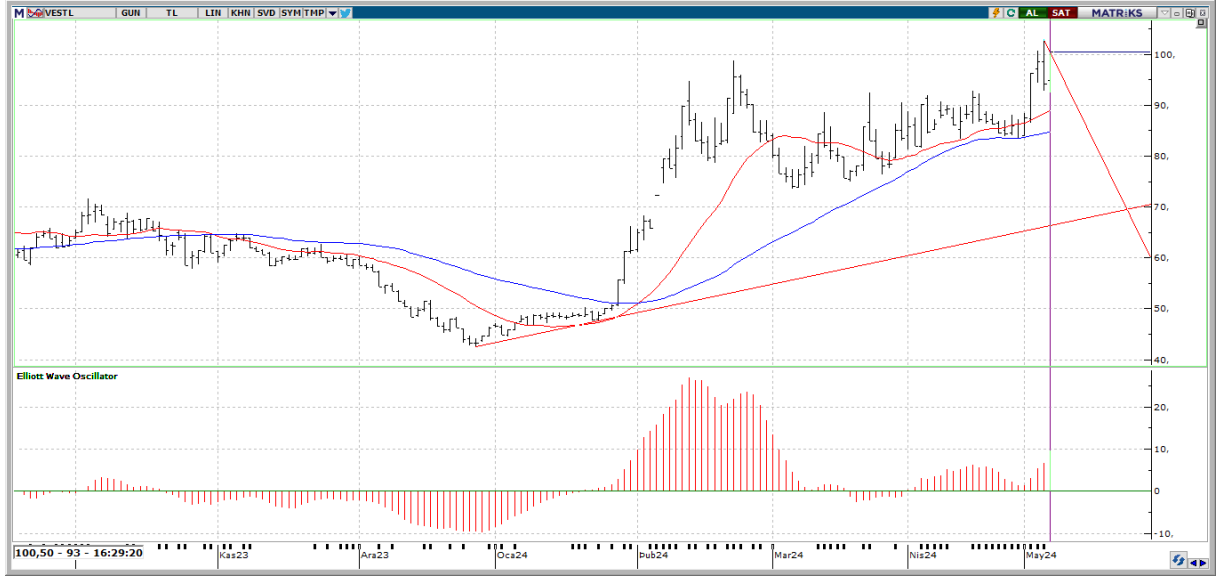

Teknik Yorum:

En son 5 gün önce 5 günlük hareketli ortalama, 20 günlük hareketli ortalamasını yukarı yönde keserek olası bir alım sinyali verdi. 5 günlük hareketli ortalama, 20 günlük hareketli ortalamasının üzerinde seyrettiği için alım pozisyonunu koruyor. Fiyat, 5 günlük hareketli ortalamasının üzerinde seyrettiği için alım pozisyonunu koruyor. MACD, hareketli ortalamasının üzerinde olması sebebiyle alım pozisyonunu koruyor. En son 4 gün önce hareketli ortalamasını yukarı yönde keserek olası bir alım sinyali verdi. Stokastik, aşırı alım ya da satım bölgesinde değil. Hareketli ortalamasını aşağı yönde kesmiş olması, çok kesin olmasa da, kısa vadeli bir düşüş olasılığına işaret ediyor olabilir. Orta vadeli göstergeler son dönemde belirgin Al sinyalleri vermeye başladı. Hisse kısa-orta vade hareketli ortalamalarının üzerinde seyrediyor. 20 günlük hareketli ortalama, 50 günlük hareketli ortalamasını yukarı yönde keserek olası bir alım sinyali verdi. 20 günlük hareketli ortalama, 50 günlük hareketli ortalamasının üzerinde seyrettiği için alım pozisyonunu koruyor. Momentum, en son 1 gün önce aşırı alım bölgesinden çıkarak olası bir sat sinyali verdi. CCI, aşırı alım ya da satım bölgesinde değil. En son 1 gün önce +100 seviyesini aşağı yönde keserek olası bir sat sinyali verdi. Yukarıda 105,00 ile 107,71 direnç seviyeleri mevcut. Aşağıda ise 96,32 ile 94,68 destek noktaları takipte kalınabilir.



VESTL

BİLANÇO	2022/12	2023/12	(%)
DÖNEN VARLIKLAR	49,223,234,000.00	48,104,788,000.00	-2,27
DURAN VARLIKLAR	62,877,476,000.00	77,076,042,000.00	22,58
TOPLAM VARLIKLAR	112,100,710,000.00	125,180,830,000.00	11,67
KISA VADELİ YÜKÜMLÜLÜKLER	77,458,315,000.00	78,137,591,000.00	0,88
TOPLAM UZUN VADELİ YÜKÜMLÜLÜKLER	4,415,171,000.00	6,183,030,000.00	40,04
TOPLAM YÜKÜMLÜLÜKLER	81,873,486,000.00	84,320,621,000.00	2,99
TOPLAM ÖZKAYNAKLAR	30,227,224,000.00	40,860,209,000.00	35,18
ANA ORTAKLIĞA AİT ÖZKAYNAKLAR	27,374,845,000.00	36,044,256,000.00	31,67
TOPLAM KAYNAKLAR	112,100,710,000.00	125,180,830,000.00	11,87

GELİR TABLOSU

BRÜT SATIŞLAR	118,347,777,000.00	120,946,723,000.00	2,2
HASILAT	111,124,940,000.00	112,215,734,000.00	0,98
BRÜT KAR (ZARAR)	18,889,685,000.00	24,972,628,000.00	32,2
FAALİYET GİDERLERİ (-)	17,113,457,000.00	18,872,195,000.00	10,28
NET ESAS FAALİYET KARI/ZARARI	1,776,228,000.00	6,100,433,000.00	243,45
DÖNEM KARI (ZARARI)	191,486,000.00	2,331,159,000.00	1.117,4

PİYASA ÇARPANLARI

FK	21,53	FD ADET	152.376.334
FK SEKTÖREL	335,01	FD ORAN	%45,42
PEG	0,00	PİYASA DEĞERİ	34.753.270.463
PD/DD	0,87	NAKİT NET TEMETTÜ	
PD/DD SEKTÖREL	3,10	TEMETTÜ VERİMLİLİĞİ	0,00
PD/FAVÖK	3,00	ÖZSERMAYE	36.044.256.000
PD/EFK	5,12	SERMAYE	335.456.275
DEFTER DEĞERİ	107,45	İHRACAT %	63,04

PERFORMANS ÖLÇÜTLERİ

BETA *	1,14	CCI	82.86
SHARPE *	0,1764	MOMENTUM	101.64
ALFA *	0,21	RSI	57.63
TREYNOR*	0,66	MACD	2.67

BİLANÇO VERİLERİ

GÖSTERGELER

*Son 100 veri baz alınmıştır.

Kaynak: FİNNET Analiz Expert / Hisse Expert