

VESBE

FİYATBİLGİLERİ

KAPANIŞ (TL)	17,35
GÜNLÜK GETİRİ(%)	5,07
HAFTALIK GETİRİ(%)	9,95
AYLIK GETİRİ(%)	17,2
YILLIK GETİRİ(%)	93,0
EN DÜŞÜK	17,50
EN YÜKSEK	18,60
DESTEK	17,71
DİRENÇ	18,63

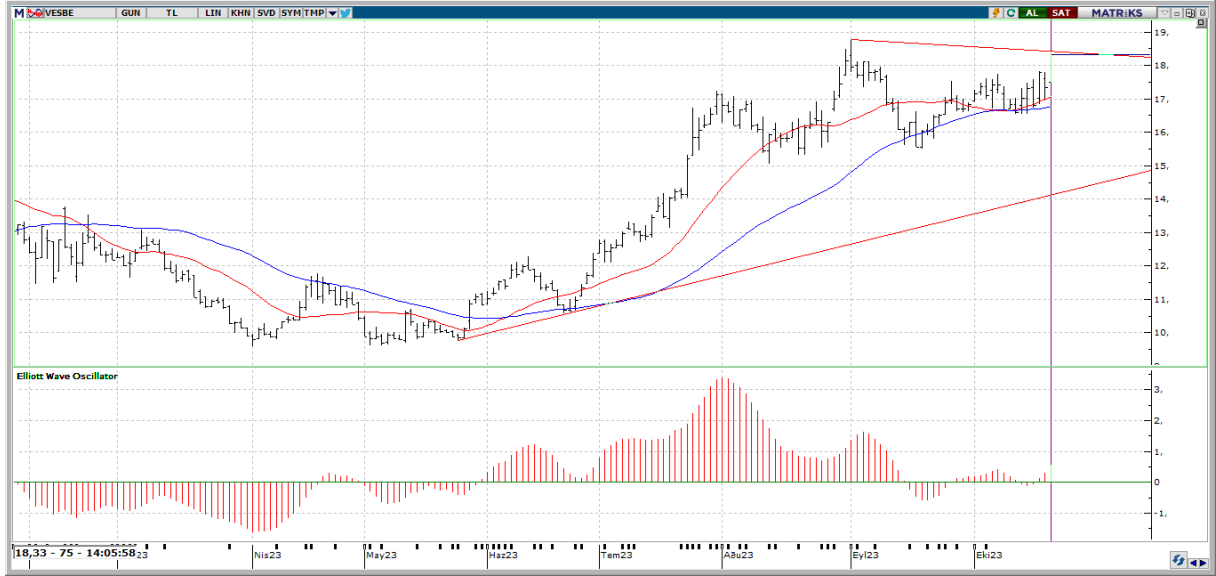

Teknik Yorum: Kısa vadeli göstergeler genelde Al konumunda bulunuyor. Osilatörler'in genelde aşırı alım bölgesinde olması hissenin fazla yükseldiği şeklinde değerlendirilebilir. Hisse kısa-orta vade hareketli ortalamalarının üzerinde seyrediyor. En son 3 gün önce kısa vadeli hareketli ortalamasını yukarı yönde keserek olası bir alım sinyali verdi. Fiyat, 5 günlük hareketli ortalamasının üzerinde seyrettiği için alış pozisyonunu koruyor. CCI, +100 seviyesinin üzerinde ve aşırı alım bölgesinde bulunuyor. En son 1 gün önce yeniden aşırı alım bölgesine girerek yükselişin belki bir süre daha devam edebileceği yönünde işaretler veriyor. Momentum, aşırı alım bölgesinde bulunuyor. En son 1 gün önce yeniden aşırı alım bölgesine girmesi yükselişin bir süre daha devam edebileceği şeklinde değerlendirilebilir. RSI, aşırı alım ya da satım bölgesinde değil. En son 35 gün önce 70 seviyesini aşağı yönde keserek olası bir sat sinyali verdi. MACD, hareketli ortalamasının üzerinde olması sebebiyle alış pozisyonunu koruyor. En son 3 gün önce hareketli ortalamasını yukarı yönde keserek olası bir alım sinyali verdi. Stokastik, +80 seviyesinin üzerinde ve aşırı alım bölgesinde bulunuyor. Stokastik, 20 seviyesini yukarı yönde keserek olası bir alım sinyali verdi. Yukarıda 18,63 ile 18,98 direnç seviyeleri olmakla birlikte aşağı bölgede ise 17,71 ile 17,14 destek seviyeleri mevcut.



VESBE

BİLANÇO	2022/06	2023/06	(%)
DÖNEN VARLIKLAR	17,347,918,000.00	23,112,615,000.00	33.23
DURAN VARLIKLAR	5,237,391,000.00	9,998,187,000.00	90.90
TOPLAM VARLIKLAR	22,585,309,000.00	33,110,802,000.00	46.60
KISA VADELİ YÜKÜMLÜLÜKLER	16,561,093,000.00	24,418,851,000.00	47.45
TOPLAM UZUN VADELİ YÜKÜMLÜLÜKLER	558,107,000.00	1,619,500,000.00	190.18
TOPLAM YÜKÜMLÜLÜKLER	17,119,200,000.00	26,038,351,000.00	52.10
TOPLAM ÖZKAYNAKLAR	5,466,109,000.00	7,072,451,000.00	29.39
ANA ORTAKLIĞA AİT ÖZKAYNAKLAR	5,466,109,000.00	7,072,451,000.00	29.39
TOPLAM KAYNAKLAR	22,585,309,000.00	33,110,802,000.00	46.6

GELİR TABLOSU

BRÜT SATIŞLAR	13,013,322,000.00	21,247,423,000.00	63.27
HASILAT	12,970,121,000.00	21,186,788,000.00	63.35
BRÜT KAR (ZARAR)	2,642,289,000.00	3,681,843,000.00	39.34
FAALİYET GİDERLERİ (-)	982,000,000.00	1,415,396,000.00	44.13
NET ESAS FAALİYET KARI/ZARARI	1,660,289,000.00	2,266,447,000.00	36.51
DÖNEM KARI (ZARARI)	1,265,744,000.00	1,011,532,000.00	-20.08

PİYASA ÇARPANLARI

FK	24,98	FD ADET	362.564.109
FK SEKTÖREL	38,27	FD ORAN	%22,66
F/NA	16,72	PİYASA DEĞERİ	29.104.000.000
PD/DD	4,13	NAKİT NET TEMETTÜ	317.544.800
PD/DD SEKTÖREL	6,16	TEMETTÜ VERİMLİLİĞİ	1,09
PD/FAVÖK	8,18	ÖZSERMAYE	7.072.451.000
PD/EFK	9,76	SERMAYE	1.600.000.000
DEFTER DEĞERİ	4,42	İHRACAT %	70,03

PERFORMANS ÖLÇÜTLERİ

BETA *	0,84	CCI	232.50
SHARPE *	0,2208	MOMENTUM	105.18
ALFA *	0,23	RSI	62.02
TREYNOR*	0,67	MACD	0.25

BİLANÇO VERİLERİ

GÖSTERGELER

*Son 100 veri baz alınmıştır.

Kaynak: FİNNET Analiz Expert / Hisse Expert