

TUPRS

FİYAT BİLGİLERİ

KAPANIŞ (TL)	160,60
GÜNLÜK GETİRİ(%)	2,18
HAFTALIK GETİRİ(%)	6,35
AYLIK GETİRİ(%)	16,4
YILLIK GETİRİ(%)	147,0
EN DÜŞÜK	160,80
EN YÜKSEK	164,70
DESTEK	161,87
DİRENÇ	165,67

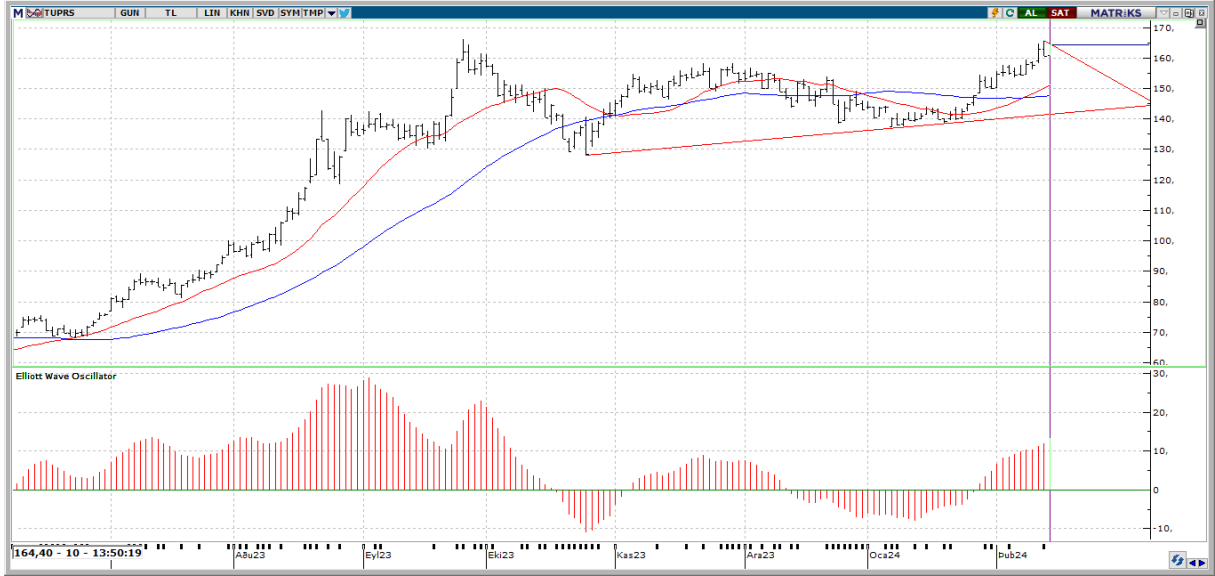

Teknik Yorum: Kısa vadeli göstergeler genelde Al konumunda bulunuyor. Hisse kısa-orta vade hareketli ortalamalarının üzerinde seyrediyor. Fiyat, 5 günlük hareketli ortalamasının üzerinde seyrettiği için alım pozisyonunu koruyor. CCI, +100 seviyesinin üzerinde ve aşırı alım bölgesinde bulunuyor. En son 3 gün önce yeniden aşırı alım bölgesine girerek yükselişin belki bir süre daha devam edebileceği yönünde işaretler veriyor. RSI, +70 seviyesinin üzerinde ve aşırı alım bölgesinde bulunuyor. En son 1 gün önce yeniden aşırı alım bölgesine girmesi, yükselişin bir süre daha devam edebileceği yönünde değerlendirilebilir. MACD, hareketli ortalamasının üzerinde olması sebebiyle alım pozisyonunu koruyor. Momentum, aşırı alım bölgesinde bulunuyor. En son 14 gün önce yeniden aşırı alım bölgesine girmesi yükselişin bir süre daha devam edebileceği şeklinde değerlendirilebilir. Stokastik, aşırı alım ya da satım bölgesinde değil. Hareketli ortalamasını yukarı yönde kesmiş olması, çok kesin olmasa da, kısa vadeli bir yükseliş olasılığına işaret ediyor olabilir. 5 günlük hareketli ortalama, 20 günlük hareketli ortalamasının üzerinde seyrettiği için alım pozisyonunu koruyor. Yukarıda 165,67 ile 167,03 direnç seviyeleri mevcut. Aşağıda ise 161,87 ile 159,43 destek seviyeleri takip edilebilir.



TUPRS

BİLANÇO	2022/09	2023/09	(%)
DÖNEN VARLIKLAR	121,808,910,000.00	196,665,762,000.00	61.45
DURAN VARLIKLAR	42,678,242,000.00	54,433,334,000.00	27.54
TOPLAM VARLIKLAR	164,487,152,000.00	251,099,096,000.00	52.66
KISA VADELİ YÜKÜMLÜLÜKLER	94,698,945,000.00	152,675,285,000.00	61.22
TOPLAM UZUN VADELİ YÜKÜMLÜLÜKLER	23,887,889,000.00	25,858,901,000.00	8.25
TOPLAM YÜKÜMLÜLÜKLER	118,586,834,000.00	178,534,186,000.00	50.55
TOPLAM ÖZKAYNAKLAR	45,900,318,000.00	72,564,910,000.00	58.09
ANA ORTAKLIĞA AİT ÖZKAYNAKLAR	45,481,516,000.00	71,853,782,000.00	57.98
TOPLAM KAYNAKLAR	164,487,152,000.00	251,099,096,000.00	52.66

GELİR TABLOSU

BRÜT SATIŞLAR	370,384,760,000.00	388,211,247,000.00	4.81
HASILAT	365,738,864,000.00	382,368,716,000.00	4.55
BRÜT KAR (ZARAR)	43,310,683,000.00	64,274,093,000.00	48.4
FAALİYET GİDERLERİ (-)	5,150,450,000.00	8,601,070,000.00	67
NET ESAS FAALİYET KARI/ZARARI	38,160,233,000.00	55,673,023,000.00	45.89
DÖNEM KARI (ZARARI)	23,617,633,000.00	35,549,556,000.00	50.52

PİYASA ÇARPANLARI

FK	5,99	FD ADET	895.644.546
FK SEKTÖREL	7,70	FD ORAN	%46,48
PEG	-0,08	PİYASA DEĞERİ	315.994.478.072
PD/DD	4,41	NAKİT NET TEMETTÜ	24.299.999.889
PD/DD SEKTÖREL	4,08	TEMETTÜ VERİMLİLİĞİ	7,69
PD/FAVÖK	4,33	ÖZSERMAYE	71.853.782.000
PD/EFK	4,39	SERMAYE	1.926.795.598
DEFTER DEĞERİ	37,29	İHRACAT %	16,37

PERFORMANS ÖLÇÜTLERİ

BETA *	0,89	CCI	145.95
SHARPE *	0,0337	MOMENTUM	107.88
ALFA *	0,07	RSI	71.92
TREYNOR*	0,09	MACD	4.35

GÖSTERGELER

*Son 100 veri baz alınmıştır.

Kaynak: FİNNET Analiz Expert / Hisse Expert