

## TOASO

## FİYATBİLGİLERİ

KAPANIŞ (TL)	293,50
GÜNLÜK GETİRİ(%)	1,53
HAFTALIK GETİRİ(%)	2,23
AYLIK GETİRİ(%)	4,12
YILLIK GETİRİ(%)	221,0
EN DÜŞÜK	292,00
EN YÜKSEK	300,20
DESTEK	292,80
DİRENÇ	301,00

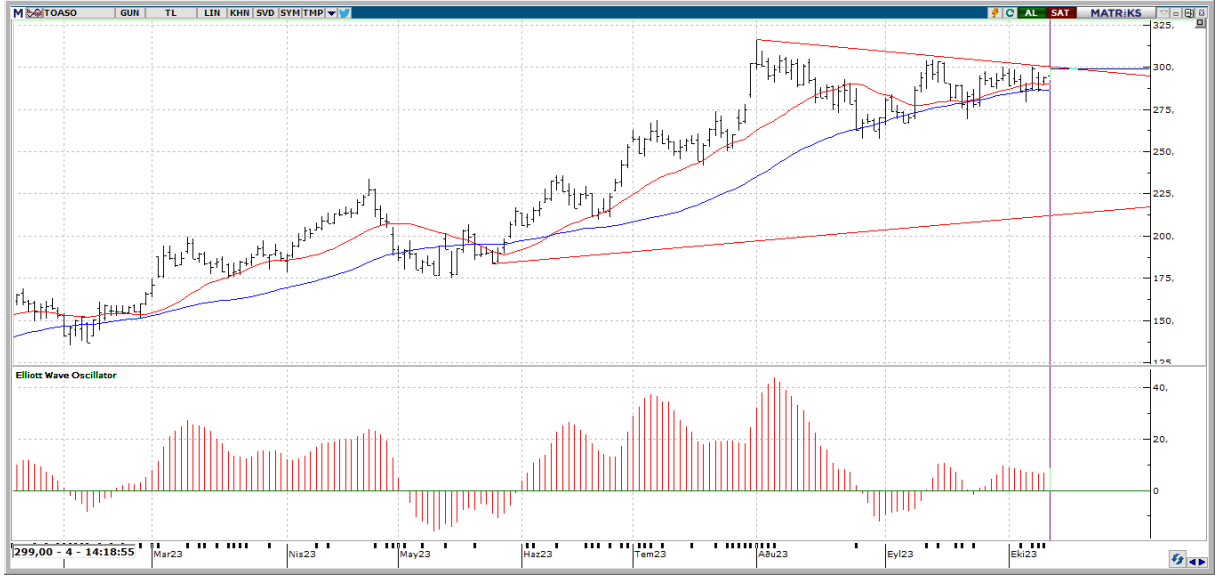

**Teknik Yorum:** Son 2 gündür fiyat artarken işlem hacminin azalması, hisseye olan ilginin azaldığı yönünde değerlendirilebilir. Kısa vadeli göstergeler genelde Al konumunda bulunuyor. Hisse kısa-orta vade hareketli ortalamalarının üzerinde seyrediyor. En son 2 gün önce kısa vadeli hareketli ortalamasını yukarı yönde keserek olası bir alım sinyali verdi. Fiyat, 5 günlük hareketli ortalamasının üzerinde seyrettiği için alım pozisyonunu koruyor. CCI, +100 seviyesinin üzerinde ve aşırı alım bölgesinde bulunuyor. En son 1 gün önce yeniden aşırı alım bölgesine girerek yükselişin belki bir süre daha devam edebileceği yönünde işaretler veriyor. Momentum, aşırı alım ya da satım bölgesinde değil. En son 1 gün önce aşırı alım bölgesinden çıkarak olası bir sat sinyali verdi. RSI, aşırı alım ya da satım bölgesinde değil. En son 46 gün önce 70 seviyesini aşağı yönde keserek olası bir sat sinyali verdi. MACD, hareketli ortalamasının üzerinde olması sebebiyle alım pozisyonunu koruyor. En son 1 gün önce hareketli ortalamasını yukarı yönde keserek olası bir alım sinyali verdi. Stokastik, aşırı alım ya da satım bölgesinde değil. Hareketli ortalamasını yukarı yönde kesmiş olması, çok kesin olmasa da, kısa vadeli bir yükseliş olasılığına işaret ediyor olabilir. Yukarıda 301,00 ile 304,70 direnç seviyeleri takip edilecekken aşağı bölgede ise 292,80 ile 288,30 destek seviyeleri takip edilebilir.



## TOASO

BİLANÇO	2022/06	2023/06	(%)
DÖNEN VARLIKLAR	23,366,546,000.00	42,299,274,000.00	81.02
DURAN VARLIKLAR	7,136,874,000.00	7,765,649,000.00	8.81
TOPLAM VARLIKLAR	30,503,420,000.00	50,064,923,000.00	64.13
KISA VADELİ YÜKÜMLÜLÜKLER	21,335,383,000.00	32,082,575,000.00	50.37
TOPLAM UZUN VADELİ YÜKÜMLÜLÜKLER	3,519,664,000.00	2,124,443,000.00	-39.64
TOPLAM YÜKÜMLÜLÜKLER	24,855,047,000.00	34,207,018,000.00	37.63
TOPLAM ÖZKAYNAKLAR	5,648,373,000.00	15,857,905,000.00	180.75
ANA ORTAKLIĞA AİT ÖZKAYNAKLAR	5,648,373,000.00	15,857,905,000.00	180.75
TOPLAM KAYNAKLAR	30,503,420,000.00	50,064,923,000.00	64.13

## GELİR TABLOSU

BRÜT SATIŞLAR	26,049,505,000.00	42,107,108,000.00	61.64
HASILAT	26,049,505,000.00	42,107,108,000.00	61.64
BRÜT KAR (ZARAR)	4,516,374,000.00	8,904,410,000.00	97.16
FAALİYET GİDERLERİ (-)	933,273,000.00	2,124,478,000.00	127.64
NET ESAS FAALİYET KARI/ZARARI	3,583,101,000.00	6,779,932,000.00	89.22
DÖNEM KARI (ZARARI)	3,005,429,000.00	7,372,790,000.00	145.32

## PİYASA ÇARPANLARI

FK	11,50	FD ADET	120.557.385
FK SEKTÖREL	21,01	FD ORAN	%24,11
F/NA	10,48	PİYASA DEĞERİ	149.300.000.000
PD/DD	9,37	NAKİT NET TEMETTÜ	2.700.000.000
PD/DD SEKTÖREL	11,59	TEMETTÜ VERİMLİLİĞİ	1,81
PD/FAVÖK	10,47	ÖZSERMAYE	15.857.905.000
PD/EFK	11,48	SERMAYE	500.000.000
DEFTER DEĞERİ	31,78	İHRACAT %	20,28

## PERFORMANS ÖLÇÜTLERİ

BETA *	0,96	CCI	116.59
SHARPE *	0,1498	MOMENTUM	101.47
ALFA *	0,46	RSI	55.47
TREYNOR*	0,47	MACD	2.87

## BİLANÇO VERİLERİ

## GÖSTERGELER

\*Son 100 veri baz alınmıştır.

Kaynak: FİNNET Analiz Expert / Hisse Expert