

SAHOL

FİYAT BİLGİLERİ

KAPANIŞ (TL)	94,00
GÜNLÜK GETİRİ(%)	2,82
HAFTALIK GETİRİ(%)	6,97
AYLIK GETİRİ(%)	-3,93
YILLIK GETİRİ(%)	112,0
EN DÜŞÜK	94,05
EN YÜKSEK	98,30
DESTEK	94,60
DİRENÇ	98,85

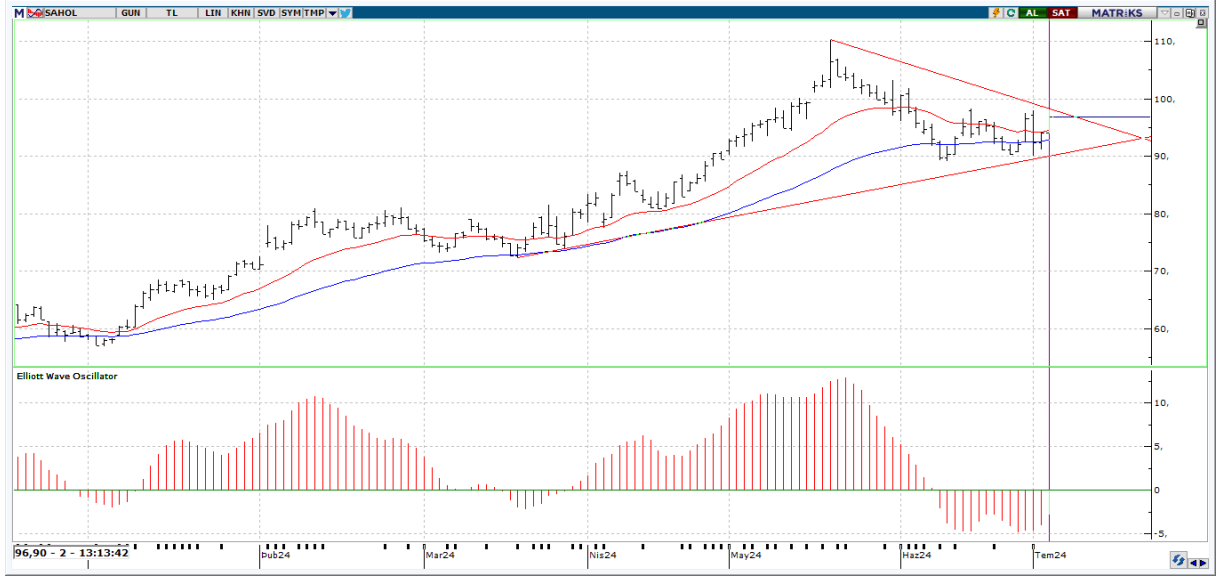

Teknik Yorum:

En son 2 gün önce kısa vadeli hareketli ortalamasını yukarı yönde keserek olası bir alım sinyali verdi. Fiyat, 5 günlük hareketli ortalamasının üzerinde seyrettiği için alım pozisyonunu koruyor. CCI, +100 seviyesinin üzerinde ve aşırı alım bölgesinde bulunuyor. En son 1 gün önce yeniden aşırı alım bölgesine girerek yükselişin belki bir süre daha devam edebileceği yönünde işaretler veriyor. Momentum, aşırı alım ya da satım bölgesinde değil. En son 5 gün önce aşırı satım bölgesinden çıkarak olası bir alım sinyali verdi. MACD, hareketli ortalamasının üzerinde olması sebebiyle alım pozisyonunu koruyor. En son 1 gün önce hareketli ortalamasını yukarı yönde keserek olası bir alım sinyali verdi. Stokastik, aşırı alım ya da satım bölgesinde değil. Stokastik, 20 seviyesini yukarı yönde keserek olası bir alım sinyali verdi. En son 1 gün önce 5 günlük hareketli ortalama, 20 günlük hareketli ortalamasının üzerinde seyrettiği için alım pozisyonunu koruyor. Kısa vadeli göstergeler genelde Al konumunda bulunuyor. Orta vadeli göstergeler son dönemde belirgin Al sinyalleri vermeye başladı. Hisse kısa-orta vade hareketli ortalamalarının üzerinde seyreliyor. Yukarıda 98,85 ile 100,70 direnç seviyeleri olmakla birlikte aşağıda ise 94,60 ile 92,20 destek noktaları takip edilebilir.



SAHOL

BİLANÇO	2023/03	2024/03	(%)
DÖNEN VARLIKLAR	828,531,709,000.00	1,394,311,686,000.00	68.29
DURAN VARLIKLAR	546,537,958,000.00	1,019,170,349,000.00	86.48
TOPLAM VARLIKLAR	1,375,069,667,000.00	2,413,482,035,000.00	75.52
KISA VADELİ YÜKÜMLÜLÜKLER	1,040,742,218,000.00	1,784,239,777,000.00	71.44
TOPLAM UZUN VADELİ YÜKÜMLÜLÜKLER	132,783,847,000.00	211,624,800,000.00	59.38
TOPLAM YÜKÜMLÜLÜKLER	1,173,526,065,000.00	1,995,864,577,000.00	70.07
TOPLAM ÖZKAYNAKLAR	201,543,602,000.00	417,617,458,000.00	107.21
ANA ORTAKLIĞA AİT ÖZKAYNAKLAR	102,113,724,000.00	249,217,688,000.00	144.06
TOPLAM KAYNAKLAR	1,375,069,667,000.00	2,413,482,035,000.00	75.52

GELİR TABLOSU

BRÜT SATIŞLAR	38,343,666,000.00	40,205,465,000.00	4.86
HASILAT	37,304,720,000.00	39,077,761,000.00	4.75
BRÜT KAR (ZARAR)	50,359,320,000.00	45,605,155,000.00	-9.44
FAALİYET GİDERLERİ (-)	25,568,114,000.00	29,249,238,000.00	14.4
NET ESAS FAALİYET KARI/ZARARI	24,791,206,000.00	16,355,917,000.00	-34.03
DÖNEM KARI (ZARARI)	-5,216,501,000.00	-10,688,110,000.00	-104.89

PİYASA ÇARPANLARI

FK	16,41	FD ADET	1.117.071.325
FK SEKTÖREL	14,20	FD ORAN	%53,18
PEG	-0,24	PİYASA DEĞERİ	202.896.318.623
PD/DD	0,82	NAKİT NET TEMETTÜ	5.563.265.829
PD/DD SEKTÖREL	1,42	TEMETTÜ VERİMLİLİĞİ	2,74
PD/FAVÖK	2,00	ÖZSERMAYE	249.217.688.000
PD/EFK	2,28	SERMAYE	2.100.375.969
DEFTER DEĞERİ	118,65	İHRACAT %	11,68

PERFORMANS ÖLÇÜTLERİ

BETA *	1,11	CCI	-2.11
SHARPE *	0,1319	MOMENTUM	104.04
ALFA *	0,06	RSI	49.39
TREYNOR*	0,27	MACD	-0.63

BİLANÇO VERİLERİ

GÖSTERGELER

*Son 100 veri baz alınmıştır.

Kaynak: FİNNET Analiz Expert / Hisse Expert