

KARSN

FİYATBİLGİLERİ

KAPANIŞ (TL)	18,13
GÜNLÜK GETİRİ(%)	4,25
HAFTALIK GETİRİ(%)	3,39
AYLIK GETİRİ(%)	12,7
YILLIK GETİRİ(%)	61,7
EN DÜŞÜK	18,08
EN YÜKSEK	19,46
DESTEK	18,49
DİRENÇ	19,76

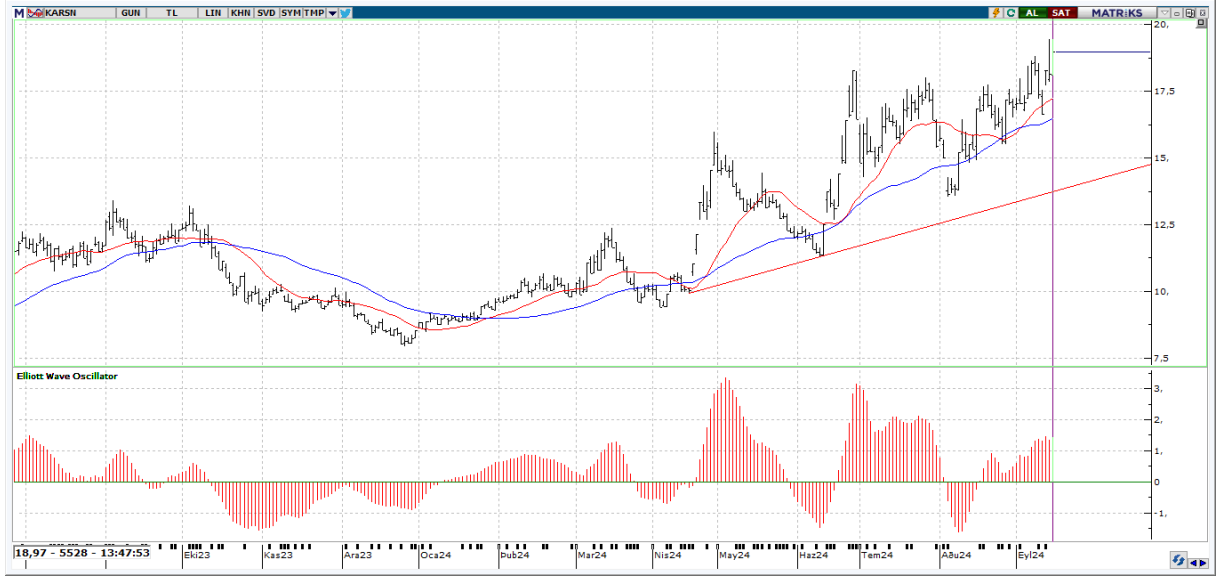

Teknik Yorum:

Kısa vadeli göstergeler genelde Al konumunda bulunuyor. Osilatörler'in genelde aşırı alım bölgesinde olması hissenin fazla yükseldiği şeklinde değerlendirilebilir. Hisse kısa-orta vade hareketli ortalamalarının üzerinde seyrediyor. En son 3 gün önce kısa vadeli hareketli ortalamasını yukarı yönde keserek olası bir alım sinyali verdi. Fiyat, 5 günlük hareketli ortalamasının üzerinde seyrettiği için alış pozisyonunu koruyor. CCI, +100 seviyesinin üzerinde ve aşırı alım bölgesinde bulunuyor. En son 3 gün önce yeniden aşırı alım bölgesine girerek yükselişin belki bir süre daha devam edebileceği yönünde işaretler veriyor. Momentum, aşırı alım bölgesinde bulunuyor. En son 3 gün önce yeniden aşırı alım bölgesine girmesi yükselişin bir süre daha devam edebileceği şeklinde değerlendirilebilir. MACD, hareketli ortalamasının üzerinde olması sebebiyle alış pozisyonunu koruyor. En son 22 gün önce hareketli ortalamasını yukarı yönde keserek olası bir alım sinyali verdi. Stokastik, aşırı alım ya da satım bölgesinde değil. Hareketli ortalamasını yukarı yönde kesmiş olması, çok kesin olmasa da, kısa vadeli bir yükseliş olasılığına işaret ediyor olabilir. Yukarıda 19,76 ile 20,19 direnç seviyeleri olmakla birlikte aşağıda ise 18,49 ile 17,65 destek seviyeleri mevcut.



KARSN

BİLANÇO	2023/03	2024/03	(%)
DÖNEN VARLIKLAR	3,710,038,000.00	5,975,531,000.00	61.06
DURAN VARLIKLAR	3,177,733,000.00	7,644,782,000.00	140.57
TOPLAM VARLIKLAR	6,887,771,000.00	13,620,313,000.00	97.75
KISA VADELİ YÜKÜMLÜLÜKLER	4,127,588,000.00	5,721,848,000.00	38.62
TOPLAM UZUN VADELİ YÜKÜMLÜLÜKLER	923,246,000.00	1,800,145,000.00	94.98
TOPLAM YÜKÜMLÜLÜKLER	5,050,834,000.00	7,521,993,000.00	48.93
TOPLAM ÖZKAYNAKLAR	1,836,937,000.00	6,098,320,000.00	231.98
ANA ORTAKLIĞA AİT ÖZKAYNAKLAR	1,826,973,000.00	6,082,822,000.00	232.95
TOPLAM KAYNAKLAR	6,887,771,000.00	13,620,313,000.00	97.75

GELİR TABLOSU

BRÜT SATIŞLAR	2,179,704,000.00	1,829,404,000.00	-16.07
HASILAT	2,023,299,000.00	1,755,791,000.00	-13.22
BRÜT KAR (ZARAR)	314,064,000.00	249,249,000.00	-20.64
FAALİYET GİDERLERİ (-)	224,287,000.00	274,160,000.00	22.24
NET ESAS FAALİYET KARI/ZARARI	89,777,000.00	-24,911,000.00	-127.75
DÖNEM KARI (ZARARI)	25,261,000.00	10,832,000.00	-57.12

PİYASA ÇARPANLARI

FK	23,99	FD ADET	354.911.380
FK SEKTÖREL	15,74	FD ORAN	%39,43
PEG	0,00	PİYASA DEĞERİ	17.010.000.000
PD/DD	2,86	NAKİT NET TEMETTÜ	
PD/DD SEKTÖREL	3,48	TEMETTÜ VERİMLİLİĞİ	0,00
PD/FAVÖK	26,78	ÖZSERMAYE	6.082.822.000
PD/EFK	60,48	SERMAYE	900.000.000
DEFTER DEĞERİ	6,76	İHRACAT %	22,28

PERFORMANS ÖLÇÜTLERİ

BETA *	1,30	CCI	145.13
SHARPE *	0,1458	MOMENTUM	113.24
ALFA *	-0,07	RSI	64.40
TREYNOR*	0,52	MACD	0.60

BİLANÇO VERİLERİ

GÖSTERGELER

*Son 100 veri baz alınmıştır.

Kaynak: FİNNET Analiz Expert / Hisse Expert