

ISDMR

FİYATBİLGİLERİ

KAPANIŞ (TL)	36,20
GÜNLÜK GETİRİ(%)	2,10
HAFTALIK GETİRİ(%)	9,61
AYLIK GETİRİ(%)	31,1
YILLIK GETİRİ(%)	35,6
EN DÜŞÜK	36,34
EN YÜKSEK	37,88
DESTEK	36,49
DİRENÇ	38,03

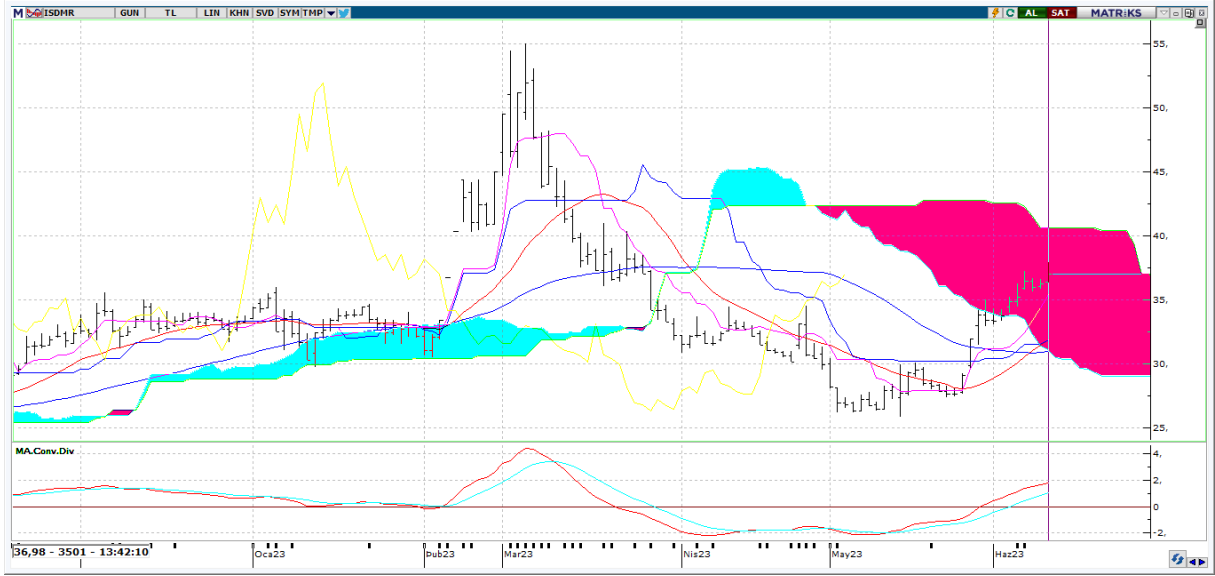

Teknik Yorum: En son 12 gün önce kısa vadeli hareketli ortalamasını yukarı yönde keserek olası bir alım sinyali verdi. Fiyat, 5 günlük hareketli ortalamasının üzerinde seyrettiği için alış pozisyonunu koruyor. CCI, +100 seviyesinin üzerinde ve aşırı alım bölgesinde bulunuyor. En son 1 gün önce yeniden aşırı alım bölgesine girerek yükselişin belki bir süre daha devam edebileceği yönünde işaretler veriyor. Momentum, aşırı alım bölgesinde bulunuyor. En son 12 gün önce yeniden aşırı alım bölgesine girmesi yükselişin bir süre daha devam edebileceği şeklinde değerlendirilebilir. RSI, +70 seviyesinin üzerinde ve aşırı alım bölgesinde bulunuyor. En son 2 gün önce yeniden aşırı alım bölgesine girmesi, yükselişin bir süre daha devam edebileceği yönünde değerlendirilebilir. MACD, hareketli ortalamasının üzerinde olması sebebiyle alış pozisyonunu koruyor. En son 21 gün önce hareketli ortalamasını yukarı yönde keserek olası bir alım sinyali verdi. Hisse kısa-orta vade hareketli ortalamalarının üzerinde seyrediyor. Yukarıda 38,03 ile 38,73 direnç seviyeleri olmakla birlikte, aşağı bölgede 36,49 ile 35,65 destek seviyeleri takip edilebilir.



ISDMR

BİLANÇO	2022/03	2023/03	(%)
DÖNEN VARLIKLAR	26,350,400,000.00	28,672,018,000.00	8.81
DURAN VARLIKLAR	33,126,569,000.00	45,571,890,000.00	37.57
TOPLAM VARLIKLAR	59,476,969,000.00	74,243,908,000.00	24.83
KISA VADELİ YÜKÜMLÜLÜKLER	13,761,354,000.00	12,478,299,000.00	-9.32
TOPLAM UZUN VADELİ YÜKÜMLÜLÜKLER	8,615,432,000.00	9,555,136,000.00	10.91
TOPLAM YÜKÜMLÜLÜKLER	22,376,786,000.00	22,033,435,000.00	-1.53
TOPLAM ÖZKAYNAKLAR	37,100,183,000.00	52,210,473,000.00	40.73
ANA ORTAKLIĞA AİT ÖZKAYNAKLAR	37,100,183,000.00	52,210,473,000.00	40.73
TOPLAM KAYNAKLAR	59,476,969,000.00	74,243,908,000.00	24.83

GELİR TABLOSU

BRÜT SATIŞLAR	15,592,808,000.00	10,162,717,000.00	-34.82
HASILAT	15,591,204,000.00	10,162,020,000.00	-34.82
BRÜT KAR (ZARAR)	4,456,037,000.00	-849,201,000.00	-119.06
FAALİYET GİDERLERİ (-)	152,029,000.00	275,369,000.00	81.13
NET ESAS FAALİYET KARI/ZARARI	4,304,008,000.00	-1,124,570,000.00	-126.13
DÖNEM KARI (ZARARI)	2,661,282,000.00	-845,333,000.00	-131.76

PİYASA ÇARPANLARI

FK	33,63	FD ADET	147.129.261
FK SEKTÖREL	13,80	FD ORAN	%5,07
F/NA	22,17	PİYASA DEĞERİ	107.358.000.000
PD/DD	2,07	NAKİT NET TEMETTÜ	
PD/DD SEKTÖREL	2,61	TEMETTÜ VERİMLİLİĞİ	0,00
PD/FAVÖK	22,36	ÖZSERMAYE	52.210.473.000
PD/EFK	34,06	SERMAYE	2.900.000.000
DEFTER DEĞERİ	18,00	İHRACAT %	5,48

PERFORMANS ÖLÇÜTLERİ

BETA *	0,86	CCI	103.99
SHARPE *	0,0542	MOMENTUM	135.2
ALFA *	0,08	RSI	73.11
TREYNOR*	0,26	MACD	1.69

GÖSTERGELER

*Son 100 veri baz alınmıştır.

Kaynak: FİNNET Analiz Expert / Hisse Expert