

## GARAN

### FİYAT BİLGİLERİ

KAPANIŞ (TL)	123,30
GÜNLÜK GETİRİ(%)	4,06
HAFTALIK GETİRİ(%)	7,82
AYLIK GETİRİ(%)	24,9
YILLIK GETİRİ(%)	258,0
EN DÜŞÜK	125,00
EN YÜKSEK	128,80
DESTEK	125,07
DİRENÇ	130,73

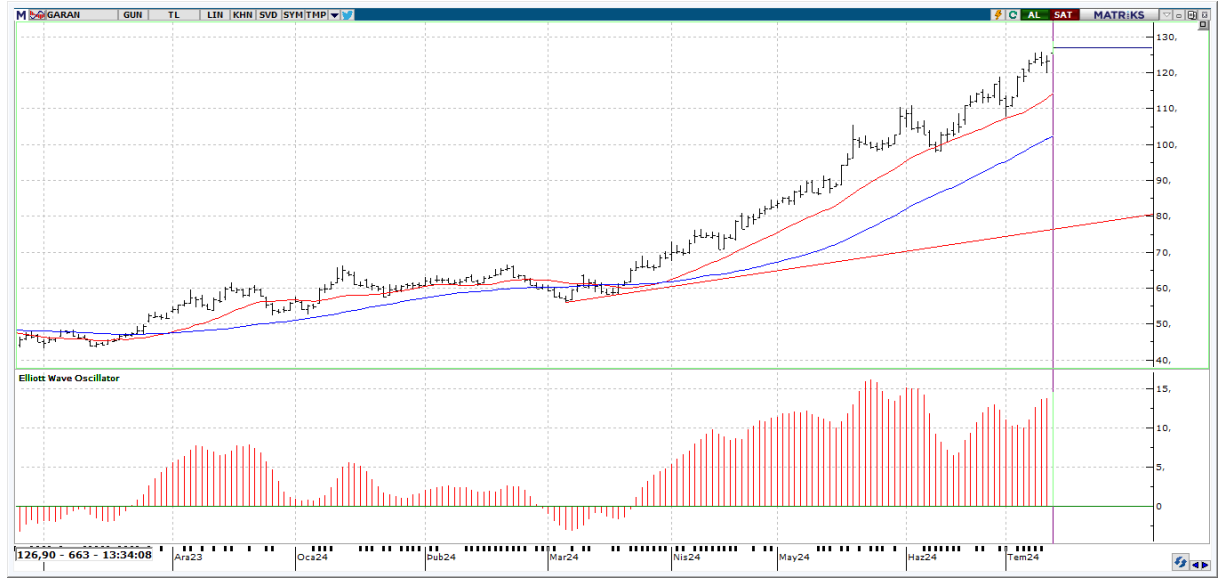

### Teknik Yorum:

Osilatörler'in genelde aşırı alım bölgesinde olması hissenin fazla yükseldiği şeklinde değerlendirilebilir. Hisse kısa-orta vade hareketli ortalamalarının üzerinde seyrediyor. En son 8 gün önce kısa vadeli hareketli ortalamasını yukarı yönde keserek olası bir alım sinyali verdi. Fiyat, 5 günlük hareketli ortalamasının üzerinde seyrettiği için alış pozisyonunu koruyor. CCI, +100 seviyesinin üzerinde ve aşırı alım bölgesinde bulunuyor. En son 1 gün önce yeniden aşırı alım bölgesine girerek yükselişin belki bir süre daha devam edebileceği yönünde işaretler veriyor. Momentum, aşırı alım bölgesinde bulunuyor. En son 14 gün önce yeniden aşırı alım bölgesine girmesi yükselişin bir süre daha devam edebileceği şeklinde değerlendirilebilir. MACD, hareketli ortalamasının üzerinde olması sebebiyle alış pozisyonunu koruyor. En son 7 gün önce hareketli ortalamasını yukarı yönde keserek olası bir alım sinyali verdi. RSI, +70 seviyesinin üzerinde ve aşırı alım bölgesinde bulunuyor. En son 7 gün önce yeniden aşırı alım bölgesine girmesi, yükselişin bir süre daha devam edebileceği yönünde değerlendirilebilir. Yukarıda 128,87 ile 130,73 direnç seviyeleri mevcut. Aşağıda ise 125,07 ile 123,13 destek seviyeleri takip edilebilir.



## GARAN

BİLANÇO	2023/03	2024/03	(%)
FİNANSAL VARLIKLAR (NET)	361,404,410,000.00	560,092,211,000.00	54.98
TAKİPTEKİ KREDİLER	17,855,651,000.00	23,057,587,000.00	29.13
ORTAKLIK YATIRIMLARI	32,147,091,000.00	62,693,784,000.00	95.02
MADDİ DURAN VARLIKLAR (NET)	11,780,922,000.00	19,535,123,000.00	65.82
MADDİ OLMAYAN DURAN VARLIKLAR (NET)	1,019,850,000.00	1,866,699,000.00	83.04
VARLIKLAR TOPLAMI	1,307,934,518,000.00	2,164,981,179,000.00	65.53
MEVDUAT	909,235,789,000.00	1,505,820,726,000.00	65.61
ALINAN KREDİLER	34,342,358,000.00	47,582,756,000.00	38.55
PARA PİYASALARINA BORÇLAR	29,784,022,000.00	80,127,139,000.00	169.03
GELİR TABLOSU			
FAİZ GELİRLERİ	33,581,089,000.00	96,717,707,000.00	188.01
FAİZ GİDERLERİ (-)	17,212,277,000.00	77,055,666,000.00	347.68
NET FAİZ GELİRİ VEYA GİDERİ	16,368,812,000.00	19,662,041,000.00	20.12
DİĞER FAALİYET GELİRLERİ	8,530,370,000.00	12,329,281,000.00	44.53
FAALİYET BRÜT KÂRI	35,153,717,000.00	55,603,765,000.00	58.17
NET FAALİYET KARI (ZARARI)	14,971,970,000.00	21,943,251,000.00	46.56
DÖNEM NET KARI VEYA ZARARI	15,735,075,000.00	22,316,490,000.00	41.83

PİYASA ÇARPANLARI	BİLANÇO VERİLERİ		
FK	5,68	FD ADET	587.473.590
FK SEKTÖREL	290,01	FD ORAN	%13,98
PD/DD	2,09	PİYASA DEĞERİ	539.700.000.000
PD/DD SEKTÖREL	1.836,08	NAKİT NET TEMETTÜ	11.789.782.200
PEG	0,07	TEMETTÜ VERİMLİLİĞİ	2,19
F/NA	5,59	ÖZSERMAYE	255.334.649.000
DEFTER DEĞERİ	60,79	SERMAYE	4.200.000.000
PERFORMANS ÖLÇÜTLERİ	GÖSTERGELER		
BETA *	1,14	CCI	134.95
SHARPE *	0,3061	MOMENTUM	112.29
ALFA *	-0,08	RSI	75.90
TREYNOR*	0,67	MACD	6.25

\*Son 100 veri baz alınmıştır.

Kaynak: FİNNET Analiz Expert / Hisse Expert