

EREGL

FİYATBİLGİLERİ

KAPANIŞ (TL)	46,40
GÜNLÜK GETİRİ(%)	2,16
HAFTALIK GETİRİ(%)	7,24
AYLIK GETİRİ(%)	8,22
YILLIK GETİRİ(%)	26,0
EN DÜŞÜK	46,12
EN YÜKSEK	47,50
DESTEK	46,55
DİRENÇ	47,93

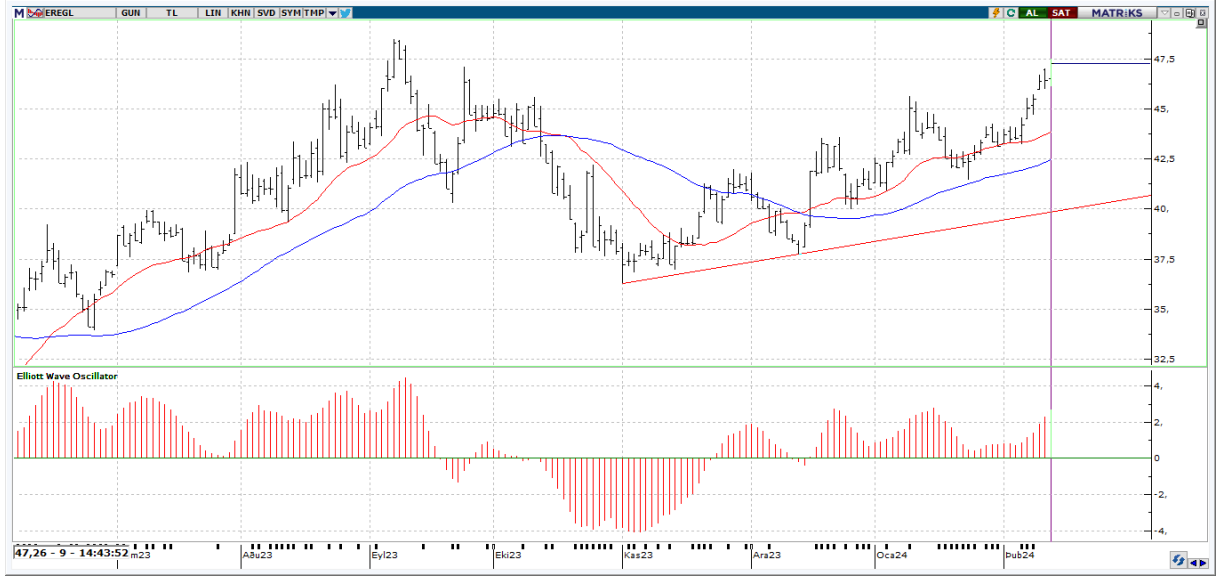

Teknik Yorum: Kısa vadeli göstergeler genelde Al konumunda bulunuyor. Orta vadeli göstergeler son dönemde belirgin Al sinyalleri vermeye başladı. Osilatörler'in genelde aşırı alım bölgesinde olması hissenin fazla yükseldiği şeklinde değerlendirilebilir. Hisse kısa-orta vade hareketli ortalamalarının üzerinde seyrediyor. Fiyat, 5 günlük hareketli ortalamasının üzerinde seyrettiği için alım pozisyonunu koruyor. CCI, +100 seviyesinin üzerinde ve aşırı alım bölgesinde bulunuyor. En son 6 gün önce yeniden aşırı alım bölgesine girerek yükselişin belki bir süre daha devam edebileceği yönünde işaretler veriyor. Momentum, aşırı alım bölgesinde bulunuyor. En son 5 gün önce yeniden aşırı alım bölgesine girmesi yükselişin bir süre daha devam edebileceği şeklinde değerlendirilebilir. MACD, hareketli ortalamasının üzerinde olması sebebiyle alım pozisyonunu koruyor. En son 6 gün önce hareketli ortalamasını yukarı yönde keserek olası bir alım sinyali verdi. RSI, +70 seviyesinin üzerinde ve aşırı alım bölgesinde bulunuyor. En son 3 gün önce yeniden aşırı alım bölgesine girmesi, yükselişin bir süre daha devam edebileceği yönünde değerlendirilebilir. Stokastik, +80 seviyesinin üzerinde ve aşırı alım bölgesinde bulunuyor. Yukarıda 47,93 ile 48,41 direnç seviyeleri mevcut. Aşağıda ise 46,55 ile 45,65 destek seviyeleri takip edilebilir.



EREGL

BİLANÇO	2022/09	2023/09	(%)
DÖNEN VARLIKLAR	85,462,002,000.00	121,635,164,000.00	42.33
DURAN VARLIKLAR	89,665,515,000.00	155,941,506,000.00	73.91
TOPLAM VARLIKLAR	175,127,517,000.00	277,576,670,000.00	58.5
KISA VADELİ YÜKÜMLÜLÜKLER	35,440,340,000.00	76,797,997,000.00	116.7
TOPLAM UZUN VADELİ YÜKÜMLÜLÜKLER	25,329,610,000.00	34,695,585,000.00	36.98
TOPLAM YÜKÜMLÜLÜKLER	60,769,950,000.00	111,493,582,000.00	83.47
TOPLAM ÖZKAYNAKLAR	114,357,567,000.00	166,083,088,000.00	45.23
ANA ORTAKLIĞA AİT ÖZKAYNAKLAR	111,416,374,000.00	161,817,534,000.00	45.24
TOPLAM KAYNAKLAR	175,127,517,000.00	277,576,670,000.00	58.5

GELİR TABLOSU

BRÜT SATIŞLAR	100,666,564,000.00	101,181,173,000.00	0.51
HASILAT	100,535,316,000.00	101,010,326,000.00	0.47
BRÜT KAR (ZARAR)	24,978,714,000.00	9,573,799,000.00	-61.67
FAALİYET GİDERLERİ (-)	1,640,675,000.00	2,750,288,000.00	67.63
NET ESAS FAALİYET KARI/ZARARI	23,338,039,000.00	6,823,511,000.00	-70.76
DÖNEM KARI (ZARARI)	15,430,273,000.00	-3,826,973,000.00	-124.8

PİYASA ÇARPANLARI

FK	0,00	FD ADET	1.663.202.360
FK SEKTÖREL	14,42	FD ORAN	%47,52
PEG	0,00	PİYASA DEĞERİ	165.900.000.000
PD/DD	1,03	NAKİT NET TEMETTÜ	
PD/DD SEKTÖREL	2,88	TEMETTÜ VERİMLİLİĞİ	0,00
PD/FAVÖK	14,94	ÖZSERMAYE	161.817.534.000
PD/EFK	24,99	SERMAYE	3.500.000.000
DEFTER DEĞERİ	46,23	İHRACAT %	10,41

PERFORMANS ÖLÇÜTLERİ

BETA *	1,05	CCI	151.17
SHARPE *	0,0371	MOMENTUM	109.61
ALFA *	0,07	RSI	74.55
TREYNOR*	0,09	MACD	1.02

GÖSTERGELER

*Son 100 veri baz alınmıştır.

Kaynak: FİNNET Analiz Expert / Hisse Expert