

CCOLA

FİYAT BİLGİLERİ

KAPANIŞ (TL)	494,00
GÜNLÜK GETİRİ(%)	-0,40
HAFTALIK GETİRİ(%)	10,3
AYLIK GETİRİ(%)	19,2
YILLIK GETİRİ(%)	140,0
EN DÜŞÜK	490,00
EN YÜKSEK	506,00
DESTEK	490,67
DİRENÇ	502,17

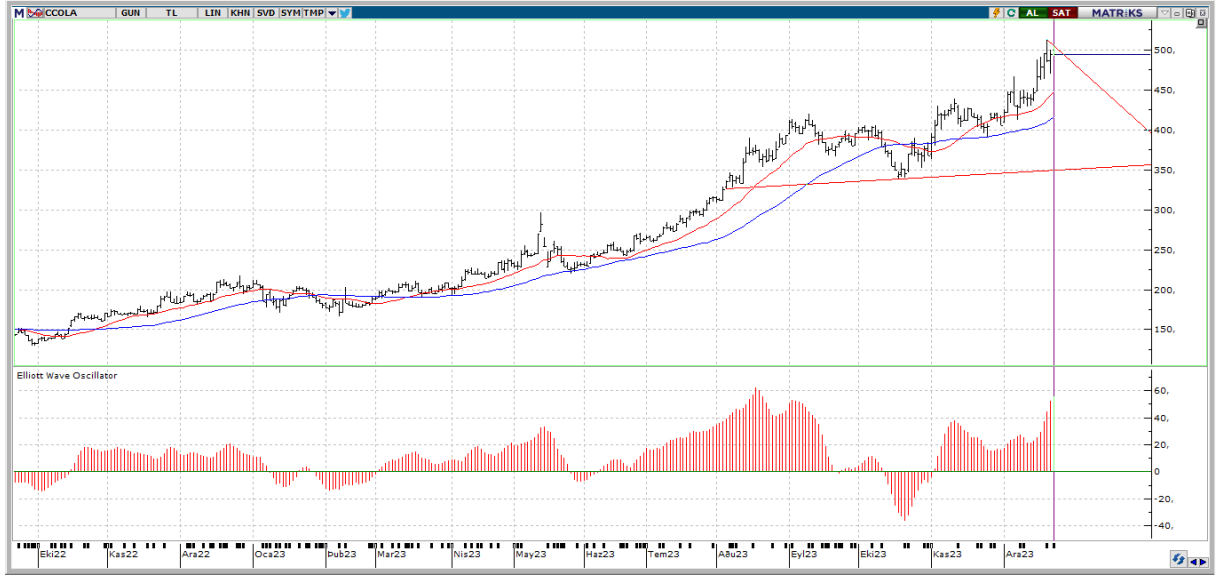

Teknik Yorum: 20 günlük hareketli ortalama, 50 günlük hareketli ortalamasının üzerinde seyrettiği için alım pozisyonunu koruyor. En son 11 gün önce kısa vadeli hareketli ortalamasını yukarı yönde keserek olası bir alım sinyali verdi. Fiyat, 5 günlük hareketli ortalamasının üzerinde seyrettiği için alım pozisyonunu koruyor. CCI, +100 seviyesinin üzerinde ve aşırı alım bölgesinde bulunuyor. En son 6 gün önce yeniden aşırı alım bölgesine girerek yükselişin belki bir süre daha devam edebileceği yönünde işaretler veriyor. Momentum, aşırı alım bölgesinde bulunuyor. En son 11 gün önce yeniden aşırı alım bölgesine girmesi yükselişin bir süre daha devam edebileceği şeklinde değerlendirilebilir. RSI, +70 seviyesinin üzerinde ve aşırı alım bölgesinde bulunuyor. En son 5 gün önce yeniden aşırı alım bölgesine girmesi, yükselişin bir süre daha devam edebileceği yönünde değerlendirilebilir. MACD, hareketli ortalamasının üzerinde olması sebebiyle alım pozisyonunu koruyor. En son 15 gün önce hareketli ortalamasını yukarı yönde keserek olası bir alım sinyali verdi. Osilatörler'in genelde aşırı alım bölgesinde olması hissenin fazla yükseldiği şeklinde değerlendirilebilir. Hisse kısa-orta vade hareketli ortalamalarının üzerinde seyrediyor. Yukarıda 502,17 ile 509,83 direnç seviyeleri olmakla birlikte aşağıda 490,67 ile 486,83 destek seviyeleri mevcut.



CCOLA

BİLANÇO	2022/09	2023/09	(%)
DÖNEN VARLIKLAR	27,374,424,000.00	50,315,571,000.00	83.81
DURAN VARLIKLAR	29,735,303,000.00	45,727,250,000.00	53.78
TOPLAM VARLIKLAR	57,109,727,000.00	96,042,821,000.00	68.17
KISA VADELİ YÜKÜMLÜLÜKLER	17,338,586,000.00	36,127,467,000.00	108.36
TOPLAM UZUN VADELİ YÜKÜMLÜLÜKLER	17,769,451,000.00	22,106,528,000.00	24.41
TOPLAM YÜKÜMLÜLÜKLER	35,108,037,000.00	58,233,995,000.00	65.87
TOPLAM ÖZKAYNAKLAR	22,001,690,000.00	37,808,826,000.00	71.85
ANA ORTAKLIĞA AİT ÖZKAYNAKLAR	19,405,047,000.00	33,837,262,000.00	74.37
TOPLAM KAYNAKLAR	57,109,727,000.00	96,042,821,000.00	68.17

GELİR TABLOSU

BRÜT SATIŞLAR	40,870,710,000.00	70,595,891,000.00	72.73
HASILAT	40,771,531,000.00	70,562,640,000.00	73.07
BRÜT KAR (ZARAR)	13,398,965,000.00	25,226,966,000.00	88.28
FAALİYET GİDERLERİ (-)	6,436,673,000.00	11,546,455,000.00	79.39
NET ESAS FAALİYET KARI/ZARARI	6,962,292,000.00	13,680,511,000.00	96.49
DÖNEM KARI (ZARARI)	3,993,805,000.00	8,129,416,000.00	103.55

PİYASA ÇARPANLARI

FK	14,98	FD ADET	73.400.374
FK SEKTÖREL	13,26	FD ORAN	%28,85
F/NA	11,72	PİYASA DEĞERİ	125.277.610.135
PD/DD	3,72	NAKİT NET TEMETTÜ	675.011.026
PD/DD SEKTÖREL	3,26	TEMETTÜ VERİMLİLİĞİ	0,54
PD/FAVÖK	7,24	ÖZSERMAYE	33.837.262.000
PD/EFK	8,36	SERMAYE	254.370.782
DEFTER DEĞERİ	133,02	İHRACAT %	58,98

PERFORMANS ÖLÇÜTLERİ

BETA *	0,69	CCI	116.93
SHARPE *	0,1742	MOMENTUM	115.00
ALFA *	-0,14	RSI	73.40
TREYNOR*	0,61	MACD	20.31

GÖSTERGELER

*Son 100 veri baz alınmıştır.

Kaynak: FİNNET Analiz Expert / Hisse Expert