

## BIMAS

### FİYAT BİLGİLERİ

KAPANIŞ (TL)	455,75
GÜNLÜK GETİRİ(%)	2,41
HAFTALIK GETİRİ(%)	11,1
AYLIK GETİRİ(%)	18,8
YILLIK GETİRİ(%)	213,0
EN DÜŞÜK	452,00
EN YÜKSEK	468,00
DESTEK	454,83
DİRENÇ	470,83

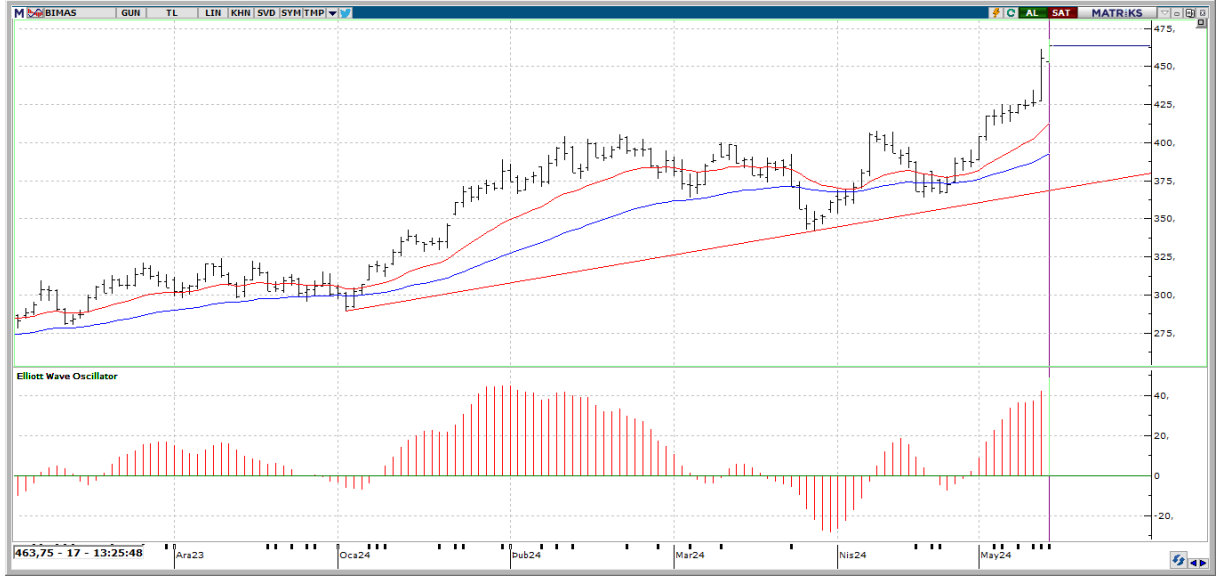

**Teknik Yorum:** Son 3 gündür sürekli yükselen fiyat dikkat çekici. Kısa vadeli göstergeler genelde Al konumunda bulunuyor. Osilatörler'in genelde aşırı alım bölgesinde olması hissenin fazla yükseldiği şeklinde değerlendirilebilir. Hisse kısa-orta vade hareketli ortalamalarının üzerinde seyrediyor. CCI, +100 seviyesinin üzerinde ve aşırı alım bölgesinde bulunuyor. En son 2 gün önce yeniden aşırı alım bölgesine girerek yükselişin belki bir süre daha devam edebileceği yönünde işaretler veriyor. Momentum, aşırı alım bölgesinde bulunuyor. En son 9 gün önce yeniden aşırı alım bölgesine girmesi yükselişin bir süre daha devam edebileceği şeklinde değerlendirilebilir. MACD, hareketli ortalamasının üzerinde olması sebebiyle alış pozisyonunu koruyor. En son 12 gün önce hareketli ortalamasını yukarı yönde keserek olası bir alım sinyali verdi. RSI, +70 seviyesinin üzerinde ve aşırı alım bölgesinde bulunuyor. En son 5 gün önce yeniden aşırı alım bölgesine girmesi, yükselişin bir süre daha devam edebileceği yönünde değerlendirilebilir. Stokastik, +80 seviyesinin üzerinde ve aşırı alım bölgesinde bulunuyor. Hareketli ortalamasını yukarı yönde kesmiş olması, çok kesin olmasa da, kısa vadeli bir yükseliş olasılığına işaret ediyor olabilir. Fiyat, 5 günlük hareketli ortalamasının üzerinde seyrettiği için alış pozisyonunu koruyor. 5 günlük hareketli ortalama, 20 günlük hareketli ortalamasının üzerinde seyrettiği için alım pozisyonunu koruyor. Yukarıda 470,83 ile 477,42 direnç seviyeleri mevcut. Aşağıda ise 454,83 ile 445,42 destek seviyeleri takip edilebilir.



## BIMAS

BİLANÇO	2022/12	2023/12	(%)
DÖNEN VARLIKLAR	46,717,906,000.00	54,458,958,000.00	16,57
DURAN VARLIKLAR	79,383,048,000.00	93,673,773,000.00	18
TOPLAM VARLIKLAR	126,100,954,000.00	148,132,731,000.00	17,47
KISA VADELİ YÜKÜMLÜLÜKLER	47,471,057,000.00	54,073,990,000.00	13,91
TOPLAM UZUN VADELİ YÜKÜMLÜLÜKLER	20,322,548,000.00	24,317,006,000.00	19,66
TOPLAM YÜKÜMLÜLÜKLER	67,793,605,000.00	78,390,996,000.00	15,63
TOPLAM ÖZKAYNAKLAR	58,307,349,000.00	69,741,735,000.00	19,61
ANA ORTAKLIĞA AİT ÖZKAYNAKLAR	57,748,457,000.00	69,111,983,000.00	19,68
TOPLAM KAYNAKLAR	126,100,954,000.00	148,132,731,000.00	17,47

## GELİR TABLOSU

BRÜT SATIŞLAR	280,600,901,000.00	330,136,014,000.00	17,65
HASILAT	279,252,910,000.00	328,441,924,000.00	17,61
BRÜT KAR (ZARAR)	42,070,565,000.00	51,682,655,000.00	22,85
FAALİYET GİDERLERİ (-)	36,560,071,000.00	48,323,859,000.00	32,18
NET ESAS FAALİYET KARI/ZARARI	5,510,494,000.00	3,358,796,000.00	-39,05
DÖNEM KARI (ZARARI)	16,599,432,000.00	15,445,289,000.00	-6,95

## PİYASA ÇARPANLARI

FK	18,26	FD ADET	412.968.731
FK SEKTÖREL	17,56	FD ORAN	%68,01
PEG	-1,70	PİYASA DEĞERİ	283.562.400.000
PD/DD	4,08	NAKİT NET TEMETTÜ	2.732.400.000
PD/DD SEKTÖREL	3,52	TEMETTÜ VERİMLİLİĞİ	0,96
PD/FAVÖK	20,50	ÖZSERMAYE	69.111.983.000
PD/EFK	83,93	SERMAYE	607.200.000
DEFTER DEĞERİ	113,82	İHRACAT %	0,00

## PERFORMANS ÖLÇÜTLERİ

BETA *	0,84	CCI	165.57
SHARPE *	0,2078	MOMENTUM	120.12
ALFA *	0,13	RSI	81.81
TREYNOR*	0,54	MACD	16.88

## GÖSTERGELER

\*Son 100 veri baz alınmıştır.

Kaynak: FİNNET Analiz Expert / Hisse Expert