

## ASELS

### FIYATBİLGİLERİ

KAPANIŞ (TL)	52,90
GÜNLÜK GETİRİ(%)	1,70
HAFTALIK GETİRİ(%)	-1,47
AYLIK GETİRİ(%)	25,8
YILLIK GETİRİ(%)	132,0
EN DÜŞÜK	53,15
EN YÜKSEK	54,40
DESTEK	53,03
DİRENÇ	54,28

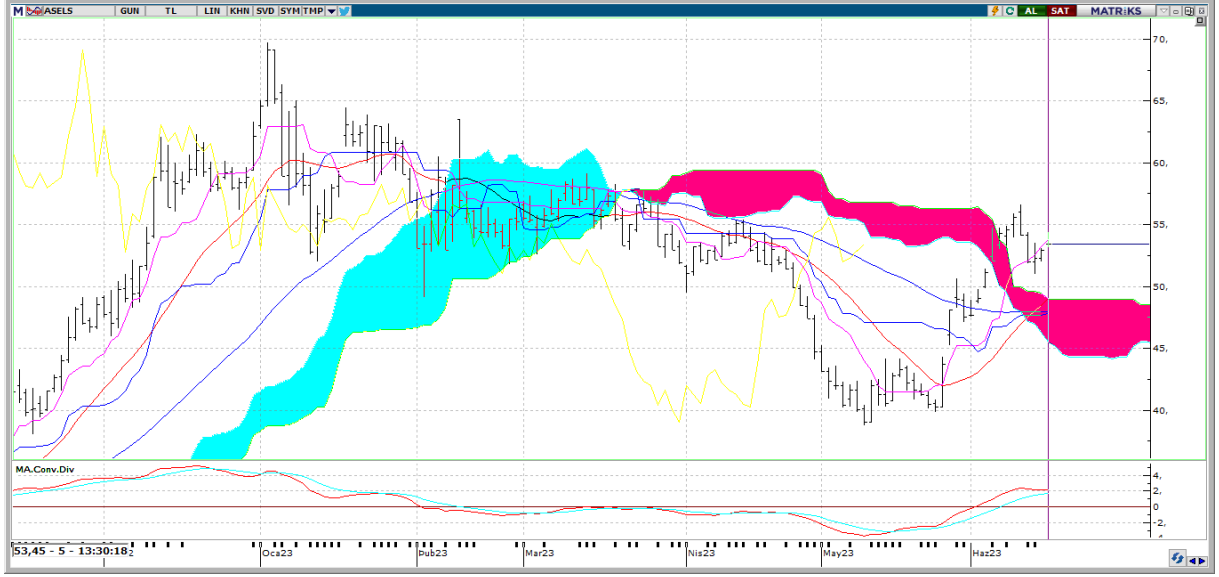

**Teknik Yorum:** Son 2 gündür fiyat artarken işlem hacminin azalması, hisseye olan ilginin azaldığı yönünde değerlendirilebilir. Hisse kısa-orta vade hareketli ortalamalarının üzerinde seyrediyor. En son 6 gün önce 20 günlük hareketli ortalama, 50 günlük hareketli ortalamasını yukarı yönde keserek olası bir alım sinyali verdi. 20 günlük hareketli ortalama, 50 günlük hareketli ortalamasının üzerinde seyrettiği için alım pozisyonunu koruyor. Momentum, aşırı alım bölgesinde bulunuyor. En son 16 gün önce yeniden aşırı alım bölgesine girmesi yükselişin bir süre daha devam edebileceği şeklinde değerlendirilebilir. MACD, hareketli ortalamasının üzerinde olması sebebiyle alış pozisyonunu koruyor. En son 22 gün önce hareketli ortalamasını yukarı yönde keserek olası bir alım sinyali verdi. Stokastik, aşırı alım ya da satım bölgesinde değil. Hareketli ortalamasını yukarı yönde kesmiş olması, çok kesin olmasa da, kısa vadeli bir yükseliş olasılığına işaret ediyor olabilir. Yukarıda 54,28 ile 54,97 direnç seviyeleri olmakla birlikte, aşağı bölgede ise 53,03 ile 52,47 destek seviyelerini takip ediyor olacağız.

## ASELS

BİLANÇO	2022/03	2023/03	(%)
DÖNEN VARLIKLAR	24,419,403,000.00	38,571,526,000.00	57.95
DURAN VARLIKLAR	24,882,227,000.00	38,729,321,000.00	55.65
TOPLAM VARLIKLAR	49,301,630,000.00	77,300,847,000.00	56.79
KISA VADELİ YÜKÜMLÜLÜKLER	18,027,942,000.00	27,094,716,000.00	50.29
TOPLAM UZUN VADELİ YÜKÜMLÜLÜKLER	3,732,565,000.00	8,068,997,000.00	116.18
TOPLAM YÜKÜMLÜLÜKLER	21,760,507,000.00	35,163,713,000.00	61.59
TOPLAM ÖZKAYNAKLAR	27,541,123,000.00	42,137,134,000.00	53.00
ANA ORTAKLIĞA AİT ÖZKAYNAKLAR	27,288,004,000.00	41,926,314,000.00	53.64
TOPLAM KAYNAKLAR	49,301,630,000.00	77,300,847,000.00	56.79

## GELİR TABLOSU

BRÜT SATIŞLAR	4,365,256,000.00	8,297,201,000.00	90.07
HASILAT	4,365,256,000.00	8,297,201,000.00	90.07
BRÜT KAR (ZARAR)	1,312,771,000.00	2,513,219,000.00	91.44
FAALİYET GİDERLERİ (-)	407,031,000.00	794,150,000.00	95.11
NET ESAS FAALİYET KARI/ZARARI	905,740,000.00	1,719,069,000.00	89.8
DÖNEM KARI (ZARARI)	1,676,941,000.00	2,254,298,000.00	34.43

## PİYASA ÇARPANLARI

FK	9,79	FD ADET	587.975.637
FK SEKTÖREL	10,00	FD ORAN	%25,78
F/NA	9,30	PİYASA DEĞERİ	122.550.000.000
PD/DD	2,91	NAKİT NET TEMETTÜ	359.999.688
PD/DD SEKTÖREL	3,44	TEMETTÜ VERİMLİLİĞİ	0,29
PD/FAVÖK	11,82	ÖZSERMAYE	41.926.314.000
PD/EFK	12,60	SERMAYE	2.280.000.000
DEFTER DEĞERİ	18,39	İHRACAT %	8,02

## PERFORMANS ÖLÇÜTLERİ

BETA *	1,07	CCI	55.27
SHARPE *	-0,0323	MOMENTUM	112.84
ALFA *	0,13	RSI	62.65
TREYNOR*	-0,10	MACD	2.06

## GÖSTERGELER

\*Son 100 veri baz alınmıştır.

Kaynak: FİNNET Analiz Expert / Hisse Expert