



BIST ENDEKSLERİ

ENDEKSLER	KAPANIŞ	DEĞİŞİM (%)			
		GÜNLÜK	HAFTALIK	AYLIK	YILBAŞI İTİBARIYLA
XU100	2016	-0,07	-0,81	0,64	8,53
XU030	2247	-0,02	-0,52	2,01	10,96
XBANK	1722	-1,26	-2,29	-2,44	7,92
XUSIN	3559	1,25	0,14	1,76	4,54
VİOP	2235,3	-1,00	-2,03	-0,81	6,73

YÜKSELEN / DÜŞEN PAYLAR

YÜKSELEN			DÜŞEN		
PAY	KAPANIŞ	DEĞİŞİM (%)	PAY	KAPANIŞ	DEĞİŞİM (%)
HUNER	2,42	10,00	LIDFA	4,06	-9,98
DERHL	5,96	9,96	ISBTR	57111,00	-9,35
OYLUM	4,86	9,95	MIPAZ	5,18	-6,33
DAGHL	13,50	9,93	IHAAS	12,30	-6,11
ORCAY	24,36	9,93	TEKTU	1,54	-6,10
ISDMR	22,40	9,91	METRO	1,24	-6,06
SANEL	7,99	9,90	TETMT	330,00	-5,36
SELGD	4,25	9,82	SANFM	30,00	-5,12
KUYAS	6,99	8,20	IHYAY	0,78	-4,88
LKMNH	16,18	7,29	TAVHL	37,46	-4,68

XU100

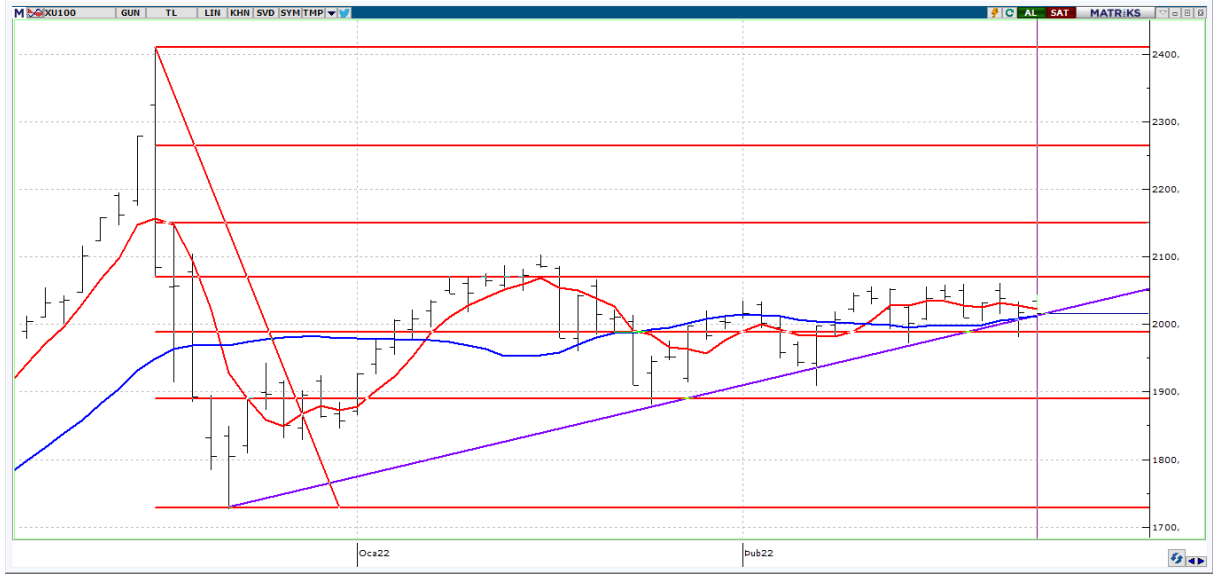

DESTEK: 2004-1943-1910

DİRENÇ: 2061-2086-2103

GENEL GÖRÜNÜM :

Güne oldukça pozitif başlayan endeks kapanışa doğru gelen satışlarla birlikte %0,07 gerileyerek 2016,03 puan olarak günü noktaladı. EREGL payının temettü haberi güçlü alımlarla karşılık bulurken bu yükseliş hareketinin diğer sektör paylarına da sirayet ettiği görüldü.

Rusya Devlet Başkanı Vladimir Putin Ukrayna'nın doğusundaki Donbas'a özel askeri operasyon başlattıklarını duyurdu. Rusya'nın Ukrayna işgalinin başlamasının ardından başkent Kiev olmak üzere Harkov, Kramatorsk, Mariupol, Mykolaiv ve Odesa gibi çeşitli kentlerde art arda patlama sesleri duyuluyor. Rusya CDS 'leri 420'yi aştı. Ruble son 6 yılın en düşük seviyesini test etti. Moskova Borsasından yapılan yazılı açıklamada tüm piyasa işlemlerinin ikinci bir uyarıya dek durdurulduğu bilgisi paylaşıldı.

Brent petrol 8 yılın ardından 100 \$ üzerine çıkarken ons altın fiyatları ise 1949 \$ seviyesini test etti. NATO Büyükelçilikleri bu sabah olağanüstü toplantı yapacak. Biden, Rusya'ya Ukrayna operasyonundan dolayı uygulayacağı yaptırımları bugün açıklaması bekleniyor.

Tüm yaşanan bu gelişmelerin ardından küresel piyasalarda satıcılı bir seyir hakim.

Borsa İstanbul tarafında da satış ağırlıklı işlemlerin ön planda olacağını düşünüyoruz.

X30YV



Şubat Vade Endeks kontratı dün 2243 uzlaşma fiyatından tamamladı. Satıcı bir başlangıç beklediğimiz endekste 2100 ve 2017 destek noktalarını takip edeceğiz. Olası bir toparlanma çabası olursa güvenli alış pozisyonu için kısa ve orta vade hareketli ortalamaların üzerinde bir yükseliş hareketine ihtiyaç olduğunu bir kez daha söyleyelim.

USDTRY

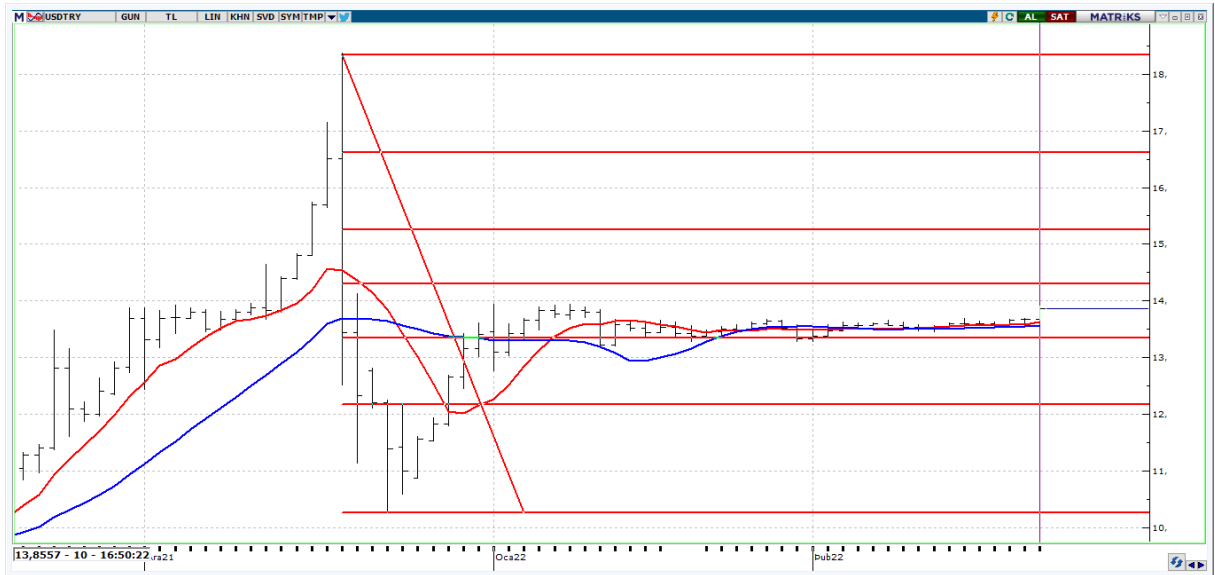

USDTRY 13,67 üzerinde kalıcılık sağladığı sürece yukarı yönlü hareketlerin devamı gelebilir. 13,94 ve 14,40 direnç bölgesi takibe alınabilir. Jeopolitik endişelerin ortadan kalkmasıyla birlikte bir miktar geri çekilme görülebilir. TL lehine fiyatlamalarda ise 13,50 ve 13,36 destek noktaları takibimizde olacak.

XAUUSD



Değerli metalde 1914 \$ test edildikten sonra 1900 sınırına yakın bir fiyatlama görmekteyiz. Jeopolitik risklerin değerli metal üzerinde yarattığı talep devam ettiği sürece yukarıda 1935 ve 1965 \$ seviyeleri takip edilebilir. Olası gevşeme hareketlerinde ise 1900 \$ altında oluşabilecek fiyatlamalarda 1887 ve 1876 \$ seviyeleri takipte kalınabilir.

XAGUSD



Ons gümüş tarafında en yüksek 24,36 \$ test edildi. Yukarı yönlü hareketlerin devamında 24,56 ve 24,82 \$ seviyeleri takibe alınabilir. Olası geri çekilmelerde ise 23,90 seviyesinin altında 23,50 ve 23,08 destek noktalarını sırasıyla takip ediyor olacağız.



EKONOMİK TAKVİM

ÜLKE	SAAT	VERİLER	BEKLENTİ	ÖNCEKİ
FR	10:45	TÜKETİCİ GÜVEN ENDEKSİ	100	99
US	16:30	ŞİRKET KARLARI (GEÇİCİ)	-	3,4
US	16:30	GSYH (REVİZE)	7	6,9
US	16:30	GSYH SATIŞLAR (GEÇİCİ)	-	1,9
US	16:30	GSYH TÜKETİCİ HARCAMALARI (GEÇİCİ)	-	3,3
US	16:30	GSYH (DEFLATÖR)	6,9	7
US	16:30	ÇEKİRDEK PCE FİYATLARI (GEÇİCİ)	4,9	4,9
US	16:30	PCE FİYATLARI (GEÇİCİ)	6,4	6,5
US	16:30	İLK İŞSİZLİK BAŞVURULARI	235000	248000
US	16:30	İŞSİZLİK BAŞVURULARI 4 HAFTALIK ORTALAA	-	243250
US	16:30	DEVAM EDEN İŞSİZLİK BAŞVURULARI	1580000	1593000
US	16:30	ULUSAL AKTİVİTE ENDEKSİ	-	-0,15
US	18:00	YENİ KONUT SATIŞLARI	806000	811000
US	18:00	YENİ KONUT SATIŞLARI %(AYLIK DEĞİŞİM)	-	11,9
US	19:00	KC FED İMALAT ENDEKSİ	-	20
US	19:00	KC FED BİLEŞİK ENDEKSİ	-	24