



BIST ENDEKSLERİ

ENDEKSLER	KAPANIŞ	DEĞİŞİM (%)			
		GÜN	HAFTA	AY	YIL
XU100	7769	-0,94	-4,24	-6,79	41,02
XU030	8093	-1,33	-4,75	-8,00	36,14
XBANK	8103	-0,11	-3,07	-6,40	61,17
XUSIN	12.559	-1,46	-5,40	-7,75	41,04
XMADN	7117	-3,76	-9,00	-10,50	7,56

YÜKSELEN / DÜŞEN PAYLAR

YÜKSELEN			DÜŞEN		
PAY	KAPANIŞ	DEĞİŞİM (%)	PAY	KAPANIŞ	DEĞİŞİM (%)
KONYA	8241,20	10,00	IPEKE	48,02	-6,20
EGEEN	10.000,00	7,76	KMPUR	74,70	-6,21
ISMEN	40,10	6,71	GUBRF	332,20	-6,21
VESBE	18,47	6,46	ENJSA	52,80	-6,05
BRSAN	975,70	5,14	TUPRS	133,40	-5,52
AKFYE	17,00	4,62	ODAS	11,40	-4,12
ALBRK	4,18	3,72	KOZAL	24,50	-4,00
ASELS	41,10	3,53	ALFAS	125,70	-3,90
MIATK	595,00	3,14	KOZAA	62,15	-3,79
BRYAT	2576,00	3,04	GENIL	57,55	-3,76

XU100



DESTEK:7674-7579-7431

DİRENÇ:7917-8065-8160

GENEL GÖRÜNÜM:

Borsa günü düşüşle tamamladı. Borsa İstanbul'da BIST 100 endeksi, yüzde 0,94 değer kaybederek günü 7.769,03 puandan tamamladı. Bankacılık endeksi yüzde 0,11, holding endeksi yüzde 0,29 değer kaybetti. Sektör endeksleri arasında en çok kazandıran yüzde 2,67 ile sigorta, en çok kaybettiren yüzde 3,76 ile madencilik oldu. BIST 100 endeksi, önceki kapanışa göre 73,62 puan gerilerken, toplam işlem hacmi 102,1 milyar lira oldu. Endeksin dolar bazında değeri ise 277.31\$ seviyesinde bulunuyor.

Fed Başkanı Powell'ın New York Ekonomi Kulübünde yaptığı konuşma sonrasında tahvil faizleri son 16 yılın yeni zirvesini görürken, pay piyasalarında negatif bir seyir izlendi. Powell, ekonomik büyümenin ve iş gücü talebinin dayanıklılığını gösteren son verileri dikkatle izlediklerini belirterek, "Trendin üzerindeki büyümeye veya iş gücü piyasasındaki sıkılığın azalmadığına dair ek kanıtlar, para politikasının daha da sıkılaştırılmasını gerektirebilir." dedi. Son aylardaki verilerin Fed'in hedeflerine doğru devam eden ilerlemeyi gösterdiğine işaret eden Powell, "Eylül ayı enflasyon verileri düşüş eğilimini sürdürdü ancak daha az cesaret vericiydi." diye konuştu. Powell yeni ve eski belirsizliklerin para politikasını çok fazla sıkılaştırma riski ile çok az sıkılaştırma riski arasında denge kurma görevini zorlaştırdığını kaydetti. Para politikasındaki değişikliklerin finansal koşulları da etkilediğini kaydeden Powell, son aylarda finansal koşulların önemli ölçüde sıkılaştığını ve uzun vadeli tahvil getirilerinin bunda önemli bir etken olduğunu hatırlattı. Fed Başkanı Powell'ın konuşması öncesinde yüzde 4,90 seviyesinde dengelenen ABD'nin 10 yıllık hazine tahvili getirileri, daha sona yüzde 4,99'u aşarak 2007'den bu yana en yüksek seviyesini gördü. NEW YORK (AA)

Yurt içinde Türkiye Cumhuriyet Merkez Bankası (TCMB) piyasa katılımcıları anketi, yurt dışında ise Almanya'da Üretici Fiyat Endeksi (ÜFE) ve Japonya'da Tüketici Fiyat Endeksi'nin (TÜFE) takip edileceğini dile getirelim. Borsa İstanbul'un bu sabah Jeopolitik gerginliklerden dolayı negatif açılış yapmasını bekleyebiliriz.

X30YV

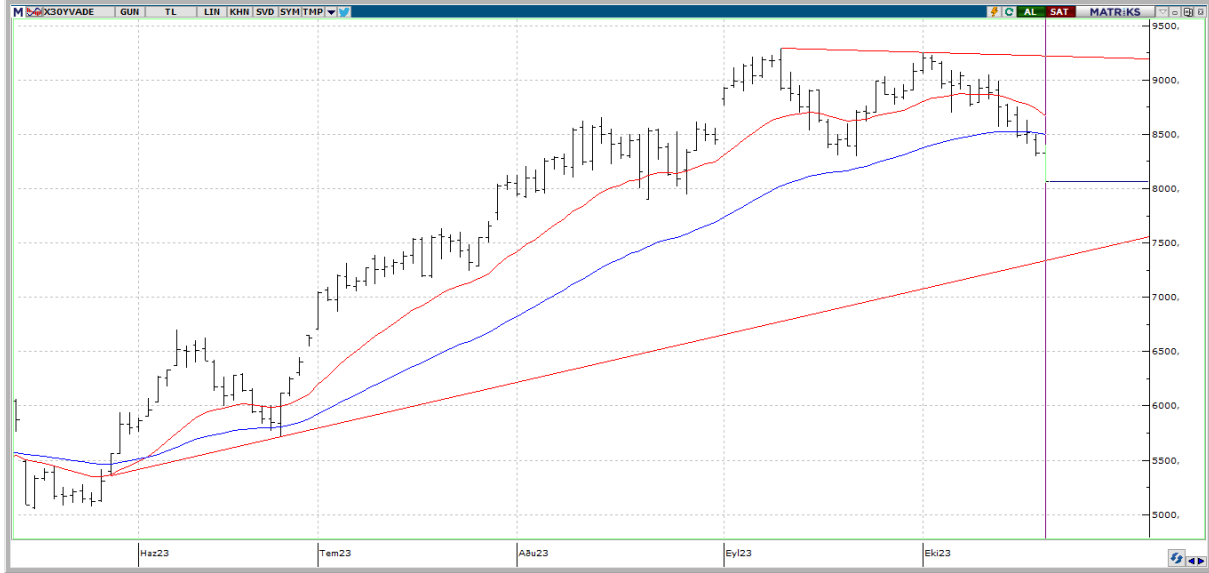

VİOP30 Endeks Ekim Kontratı, önceki işlem gününü 8,168,75 uzlaşma fiyatından tamamladı. Yakın vade kontratta, Perşembe günü satıcılı bir seyir izlendi . Bu eğilimin devam etmesi halinde aşağıda 7960-7900 destek bölgesini takip ediyor olacağız. Yukarı yönlü hareketlerde ise , 8200 ve 8300 direnç seviyeleri ilk etapta izlemeye alınabilir.

USDTRY

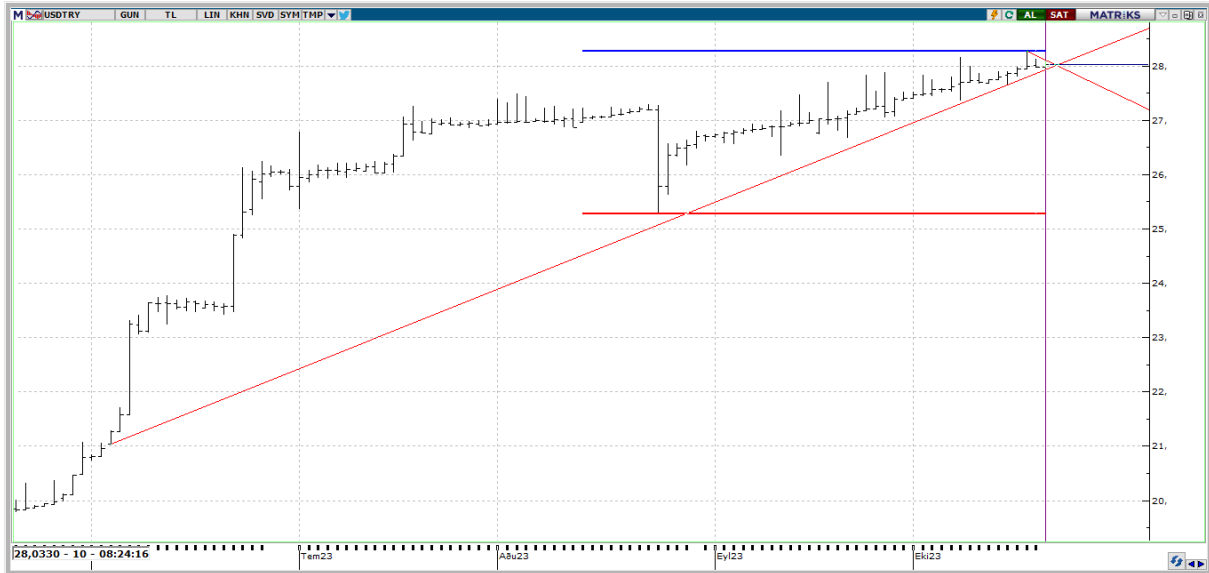

USDTRY tarafında gün içerisinde en yüksek 28,1041 seviyesi görülmekle birlikte en düşük 27,9744 seviyesi test edildi. Gelişmekte olan ülke para birimlerinin Abd doları karşısında ayrıştığı yeni günde kur tarafının %0,22 değişim ile 28,0335 seviyelerinde seyrettiğini gözlemliyoruz. Yukarıda 28,2681 aşılacak olursa 28,50-28,75 bölgesi önem kazanabilir. Olası TL lehine oluşabilecek fiyatlamalarda ise aşağıda 27,9744 altında 27,6575 desteğini önemsiyoruz.

EURUSD



EURUSD paritesi bu sabah \$1,0577 seviyelerinde olduğu görülüyor. EURUSD paritesini teknik olarak değerlendirdiğimizde , yukarı bölgede 1.0589 – 1.0616 – 1.0677 seviyeleri direnç noktaları olarak karşımıza çıkabilecekken, aşağı bölgede ise 1.0495 – 1.0449 – 1.0372 seviyeleri ise destek noktaları olarak takipte kalınabilir.

XAUUSD



Ons Altın yeni günde \$1978,20 seviyelerinde seyrediyor. 20 Ekim saat 02:00 sularında \$1982 doları test eden ons altın tarafında yükseliş hareketlerinin devam etmesi halinde \$1995 seviyesinin de aşılmasıyla birlikte \$2065 seviyesini telaffuz etmemiz mümkün. Değerli madende görülebilecek olası düzeltme hareketlerinde ise aşağıda \$1960 seviyesinin de altında \$1931-1915 bölgesi takip edilebilir. Ekim ayı itibariyle altın cephesinde %7,00'lik bir artış olduğunu da ayrıca ifade edelim.



EKONOMİK TAKVİM

ÜLKE	SAAT	VERİLER	BEKLENTİ	ÖNCEKİ
UK	09.00	Bankalar Hariç Kamu Borçlanması	18300000000	11600000000
UK	09.00	Kamu Sektörü Net Borçlanması	-	10756000000
UK	09.00	Kamu Sektörü Net Nakit İhtiyacı	-	2468000000
UK	09.00	Perakende Satışlar (Aylık)	-0,2	0,4
UK	09.00	Perakende Satışlar Yakıt Hariç (Aylık)	-0,4	0,6
UK	09.00	Perakende Satışlar (Yıllık)	-0,1	-1,4
UK	09.00	Perakende Satışlar Yakıt Hariç (Yıllık)	-0,2	-1,4
TR	10.00	Kapanan Şirket Sayısı (adet)	-	1.709
TR	10.00	Yeni Kurulan Şirket Sayısı (adet)	-	10.503
TR	17.30	Merkezi Yönetim Borç Stoku (milyar tl)	-	5.879.9
TR	17.30	Merkezi Yönetim Dış Borç Stoku (milyar usd)	-	117.2
TR	17.30	Merkezi Yönetim İç Borç Stoku (milyar tl)	-	4.034.5