



## BIST ENDEKSLERİ

ENDEKSLER	KAPANIŞ	DEĞİŞİM (%)			
		GÜNLÜK	HAFTALIK	AYLIK	YILBAŞI İTİBARIYLA
XU100	3020	1,34	5,44	16,50	62,57
XU030	3289	1,85	6,55	19,16	62,43
XBANK	2868	-0,47	12,94	32,61	79,71
XUSIN	4885	2,51	3,60	10,96	43,51
VİOP	3332	2,22	6,33	16,37	59,10

## YÜKSELEN / DÜŞEN PAYLAR

YÜKSELEN			DÜŞEN		
PAY	KAPANIŞ	DEĞİŞİM (%)	PAY	KAPANIŞ	DEĞİŞİM (%)
EKIZ	9,35	10,00	KGYO	17,82	-10,00
KZBGY	35,20	10,00	GZNMI	45,86	-9,99
GLCVY	15,96	9,99	SKTAS	3,20	-9,86
COSMO	29,30	9,98	AVGYO	3,01	-8,79
GOLTS	69,45	9,98	MRSHL	229,00	-8,69
TUKAS	15,77	9,97	OBASE	14,84	-8,51
VKING	6,07	9,96	SNPAM	9,15	-7,58
SEYKM	8,41	9,93	AKSEN	29,74	-7,06
UFUK	65,85	9,93	OZRDN	17,68	-7,05
AZTEK	13,18	9,92	CMBTN	271,80	-6,50

## XU100

**DESTEK:2951-2883-2842****DİRENÇ:3060-3101-3169**

**GENEL GÖRÜNÜM:** BİST 100 endeksi, günü yüzde 1.34 artışla, 3,020.01 puandan kapattı. Gün içerisinde en düşük 2,924.83, en yüksek 3,033.81 puanı gören BİST 100 endeksi, dünkü kapanışının 40.01 puan üzerine çıktı. Endeksin dolar bazında fiyatı ise 167.77\$ seviyesinde bulunuyor. Borsada sektörel ve ulusal endekslerin 40 tanesi günü yükselişle tamamlarken 21 tanesi ise günü düşüşle tamamladı. En çok değer kazanan endeks %4.48 artışla BİST METAL ANA endeksi olurken, en çok değer kaybeden endeks %2.99 kayıpla BİST TİCARET endeksi oldu. Borsada işlem gören hisse senetleri içerisinde endekse dahil olan toplam 100 hissenin, 48 tanesi değer kazanırken, 49 tanesi ise değer kaybetti. BİST 100 endeksinde dahil hisselerin işlem hacimleri toplamı 87,124,207 Bin TL (4,839,938 bin \$) oldu.

ABD'de ikinci el konut satışları 26 ayın en düşük seviyesine geriledi. Ülkede konut fiyatlarının yükselişini sürdürmesi ve artan faiz oranlarının konut talebini azaltmasıyla ikinci el konut satışları temmuzda aylık yüzde 5,9'luk düşüş gösterdi. ABD'de işsizlik maaşı başvuruları beklentilerin aksine düşüş gösterdi. ABD'de ilk kez işsizlik maaşı başvurusunda bulunanların sayısı, 13 Ağustos ile biten haftada 250 bine gerileyerek piyasa beklentilerinin aksine düştü.

TCMB Para Politikası Kurulu faiz kararı dün açıklandı. Para politikası kurulu, politika faizi olan bir hafta vadeli repo ihale faiz oranının yüzde 14'den yüzde 13'e indirilmesine karar verdi. Kurul, politika faizinin 100 baz puan düşürülmesine karar vermiş olup, mevcut görünüm altında güncellenen politika faiz düzeyinin yeterli olduğunu değerlendirmiştir.

Yurt içi tarafta bugün veri akışı sakin seyrederken İngiltere'de Perakende Satışlar, Almanya'da ÜFE verileri açıklanacak. Bist100 endeksinin haftanın son işlem gününe pozitif tarafta başlangıç yapmasını öngörüyoruz.

## X30YV



**VIOP 30 Endeks Ağustos kontratı, önceki işlem gününü 3328,75 uzlaşma fiyatından tamamladı. Yükseliş eğiliminin devamı sürecinde 3350 direncine doğru bir potansiyel söz konusu olabilir. Bu seviyenin aşılması durumunda 3400 ve 3420 direnç seviyelerini takipte kalacağız. Sözleşmelerde yaşanacak aşağı yönlü işlemlerin varlığında ise 3300 desteği aşağı yönlü kırılacak olursa 3270 ve 3250 destek seviyelerini izlemeyi öneriyoruz.**

## USDTRY

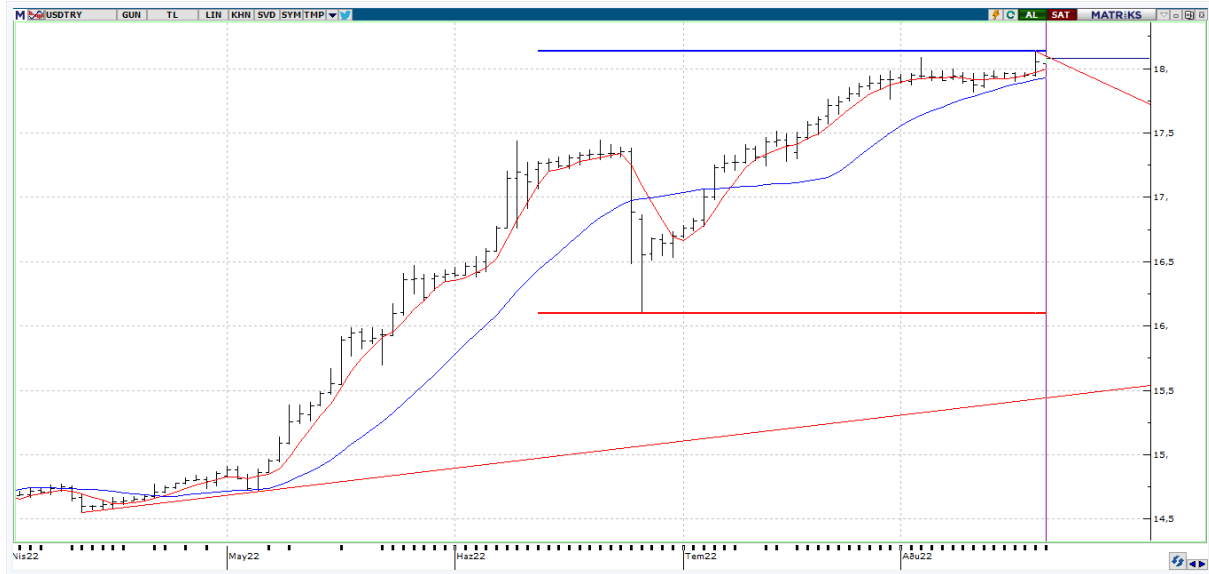

**TCMB dün yaptığı PPK toplantısı sonrası politika faizi 100 baz puan düşürülerek politika faizini %14.00'dan %13.00'e indirmiş oldu. Karar sonrası USDTRY 'de 18,1330 'a kadar yükseliş görüldü. Yükseliş hareketlerinin devamında 18,3674 direnç seviyesi olarak izlenebilir. Geri çekilmelerde ise 18,0388 ve 17,9466 seviyeleri takibimizde olacak.**

## EURUSD

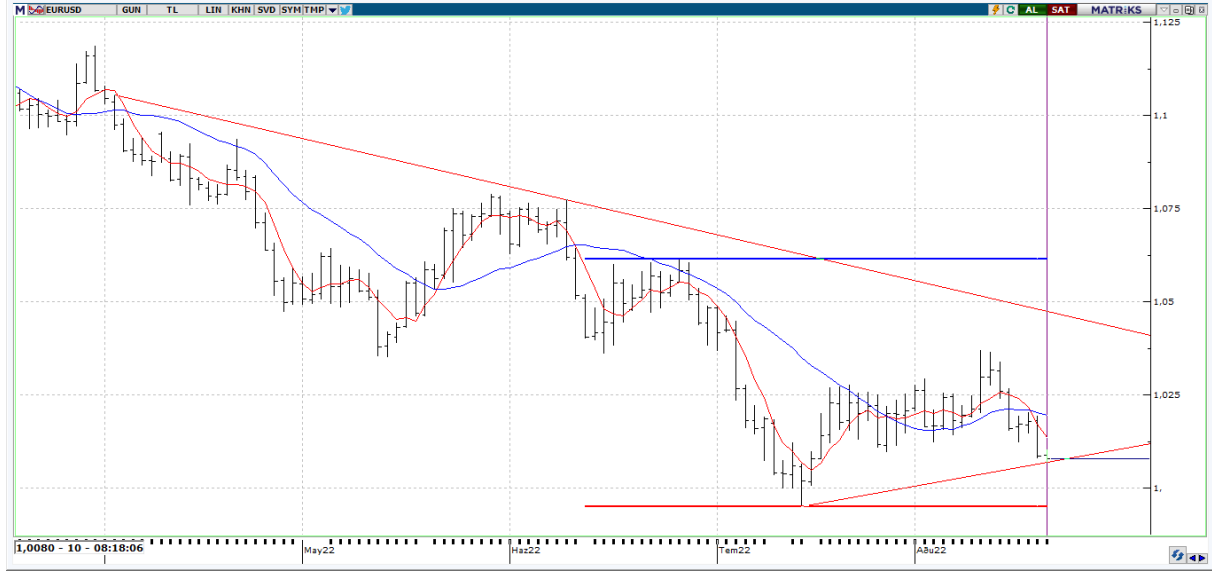

**EURUSD Paritede düşüş eğiliminin haftanın son işlem gününde de sürmesi halinde 1.0070 ve 1.0014 seviyeleri sonraki destek bölgeleri olarak izlenebilir. Olası tepki alımlarında ise 1.0122 bandı artık ilk direnç bölgesi olarak takibimizde olacakken bu bölgenin aşılması durumunda 1.0195 ve 1,0229 sonraki direnç bölgeleri olarak takipte kalınabilir.**

## XAUUSD



**XAUUSD tarafında gün içi en yüksek \$1762,30 seviyesi görülürken en düşük ise \$1752,13 seviyesi test edildi. Ons Altın Perşembe günü Dolar Endeksinde görülen güçlenmeyle beraber 1755 destek bandına kadar geri çekildi. Bugün bu bölgenin hemen altında fiyatlanan değerli metalde \$1740,18 ile \$1734,32 seviyesi destek noktaları olarak izlenebilir. Yukarıda ise \$1767,33 bölgesi 5 GHO ile 20 GHO'nun kesiştiği bölge olarak önemini koruyor.**



## EKONOMİK TAKVİM

ÜLKE	SAAT	VERİLER	BEKLENTİ	ÖNCEKİ
UK	10:00	Perakende Satışlar (Aylık)	-0,2	-0,1
UK	10.00	Perakende Satışlar (Yıllık)	-3,3	-5,8
TR	10.00	Yeni Kurulan Şirket Sayısı (adet)	-	13.396
TR	10.00	Kapanan Şirket Sayısı (adet)	-	2.640
TR	10.00	Yapı Ruhsatı Verilen Bina Sayısı (yıllık)	-	26.040
EU	12.00	Ödemeler Dengesi MD	-	5759000000
US	22:30	Emtia Vadeli İşlem Sözleşmeleri Ham Petrol	-	210,7K
US	22.30	Emtia Vadeli İşlem Sözleşmeleri Altın	-	142,9K
US	22.30	CFTC NASDAQ 100 spekülatif net pozisyonlar	-	21,1K
US	22:30	Emtia Vadeli İşlem Sözleşmeleri S&P500	-	-244,3K