



BIST ENDEKSLERİ

ENDEKSLER	KAPANIŞ	DEĞİŞİM (%)			
		GÜNLÜK	HAFTA	AY	YIL
XU100	9548	-1,36	-2,71	4,44	27,82
XU030	10.307	-1,35	-2,73	4,44	28,52
XU500	11.005	-1,50	-2,41	4,09	28,41
XBANK	12.234	-4,55	-4,00	11,42	40,34
XUSIN	14.137	-1,01	-2,30	1,37	22,60

YÜKSELEN / DÜŞEN PAYLAR

YÜKSELENLER			DÜŞENLER		
PAY	KAPANIŞ	DEĞİŞİM(%)	PAY	KAPANIŞ	DEĞİŞİM(%)
KCAER	63,25	10,00	GRNYO	11,61	-10,00
MAGEN	18,37	10,00	CLEBI	1791,00	-10,00
UFUK	379,50	10,00	TURGG	675,50	-9,99
OYAYO	42,94	9,99	PEKGY	8,13	-9,97
DNISI	19,61	9,98	YAYLA	23,14	-9,96
UZERB	543,50	9,96	ATAGY	12,77	-9,94
GSRAY	7,62	9,96	DENGE	2,67	-9,80
RODRG	104,10	9,93	DITAS	23,20	-9,73
AKENR	21,94	9,92	ETYAT	16,25	-9,72
AKYHO	8,62	8,84	MEPET	12,22	-9,14

XU100



DESTEK:9490-9433-9353

DİRENÇ:9627-9707-9765

GENEL GÖRÜNÜM:

Borsa İstanbul'da BIST 100 endeksi, günü yüzde 1,36 değer kaybederek 9.548,09 puandan tamamladı. Bankacılık endeksi yüzde 4,55, holding endeksi yüzde 1,24 değer kaybetti. Sektör endeksleri arasında en çok kazandıran yüzde 4,04 ile spor, en çok kaybettiiren ise bankacılık oldu. BIST 100 endeksi, önceki kapanışa göre 131,71 puan azalırken, toplam işlem hacmi 101,5 milyar lira oldu. Endeksin dolar bazında değeri ise 294.12\$ seviyesinde bulunuyor.

Fed Başkanı Powell, son verilerin enflasyon hedefine dönüş konusunda daha fazla ilerlemenin kaydedilmediğini gösterdiğini belirterek, politika faizinin daha uzun süre yüksek kalabileceğine işaret etti. Son verilerin aradıkları güvene ulaşmanın muhtemelen beklenenden daha uzun süreceğini gösterdiğini dile getiren Powell, yüksek enflasyon devam ederse mevcut kısıtlama seviyesini gerektiği kadar koruyabileceklerine dikkatleri çekti. Powell'in konuşması sonrasında, ABD'nin 10 yıl vadeli hazine tahvili faizi yüzde 4,70'e yaklaşırken, daha sonra yüzde 4,66 seviyesinde dengelendi. Para piyasasındaki fiyatlamalarda Fed'in faiz indirimlerine başlama ihtimali haziran için yüzde 16, temmuz için yüzde 38 seviyelerine indi. Özetle Powell'in "şahin" bir tonda konuşmasına işaret ederek, yatırımcıların Orta Doğu'daki gerilimleri ayrıca yakından takip etmeleri gerekliliği hususunu bir kez daha vurgulamış olalım.

Cumhurbaşkanı Erdoğan, Cumhurbaşkanlığı Külliyesi'ndeki Cumhurbaşkanlığı Kabine Toplantısı'nın ardından millete seslendi. Orta vadeli programın güçlendirilmesinde üç temel öncelikleri bulunduğunu belirten Erdoğan, bunların kamuda tasarruf artışı, yatırımın önceliklendirilmesi ve yapısal reformları hızlandırmak olduğunu ifade etti. Türkiye'nin geleceğinin, yatırım, üretim, istihdam ve ihracatla şekilleneceğini vurgulayan Erdoğan, "Büyüme potansiyelimizi güçlendirmenin yolu, verimliliği ve rekabeti artırmaktan, yüksek katma değere odaklanmaktan geçiyor. Savunma sanayinde yakaladığımız ivmeyi diğer alanlara da teşmil ederek inşallah hedeflerimize ulaşacağız." dedi. ANKARA (AA)

Türkiye Cumhuriyet Merkez Bankası (TCMB) Başkanı Fatih Karahan, Peterson Uluslararası Ekonomi Enstitüsü (PIIE) ve Dış İlişkiler Konseyi (CFR) tarafından düzenlenen "Gelişmekte Olan Piyasalarda Merkez Bankası Yönetimi" başlıklı etkinlikte konuştu. Türkiye'nin makroekonomik ortamda karşı karşıya olduğu temel sorunun, enflasyon olduğunu belirten Karahan, enflasyonla mücadelenin son derece önemli olduğunu vurguladı ve sözlerine "Ne gerekiyorsa yapacağımızın sinyalini her zaman verdik. Piyasaların beklediğinden çok daha fazla miktarda sıkılaştırma yaptık ve dezenflasyon konusunda ne kadar ciddi olduğumuzu gösterdik" ekledi.

Yurt içinde ödemeler dengesi, yurt dışında ise Fed'in "Bej Kitap" raporu, Japonya'da dış ticaret dengesi, Euro Bölgesi'nde ve İngiltere'de enflasyonun takip edileceğini dile getirelim. Ulusal endekslerde hafta başından bu yana satıcı bir seyir hakimdi. Bu sabah itibariyle ılımlı pozitif bir seyir gerçekleşmesini beklemekteyiz.

X30YV



VİOP30 Endeks Nisan Kontratı, önceki işlem gününü 10.475,50 uzlaşma fiyatından tamamladı. Salı gününü % -1.21 oranında değer kaybıyla tamamlayan kontratta, seans içi geri çekilmelerde 10,250-10,000 bölgesini önemsiyoruz. Olası geri çekilme hareketlerinin son iki işlem gününde oluşan zayıflama sinyalinin devamını getirebileceği endişesi unutulmamalıdır. Böyle bir gelişmenin varlığında altını çizdiğimiz 10,000 desteğine yönelik bir baskının oluşabileceği kanaatindeyiz.

USDTRY



USDTRY tarafında gün içerisinde en yüksek 32,5963 seviyesi görülmekle birlikte en düşük 32,4263 seviyesi test edildi. USDTRY kurunu değerlendirdiğimizde, 32,80 bölgesi üzerindeki kalıcı hareketlerin yükseliş isteğini kuvvetlendireceği düşüncesindeyiz. Böylelikle yukarıda 33,15-33,65 bölgesi radarımızda olacak. Aşağıda ise 32,42-32,12 destek bölgesi takipte kalınabilir. Sene başından bu yana bakıldığında doların TL karşısında % 10,47 değerlendiğini, son 1 yıllık periyotta ise % 67,88 oranında artış kaydettiğini söylemek mümkün.

EURUSD



EURUSD paritesi bu sabah \$ 1,0614 seviyelerini test ediyor. EURUSD paritesini değerlendirdiğimizde, bu ay % -1,69'luk bir ger çekilmeden söz edebiliriz. Tepki alımları neticesinde görülebilecek seviyeler 1,0655-1,0695-1,0740 şeklinde değerlendirilebilir. Geri çekilmelerin devamında ise 1,0610-1,0570-1,0500 destek noktaları takipte kalınabilir. Euro Bölgesi TÜFE verisi ile ECB Başkanı Lagarde konuşmaları takip edilebilir. TÜFE verisi mevcut konuşmalar öncesinde özellikle endeksin açısından önem arz edebilir.

XAUUSD

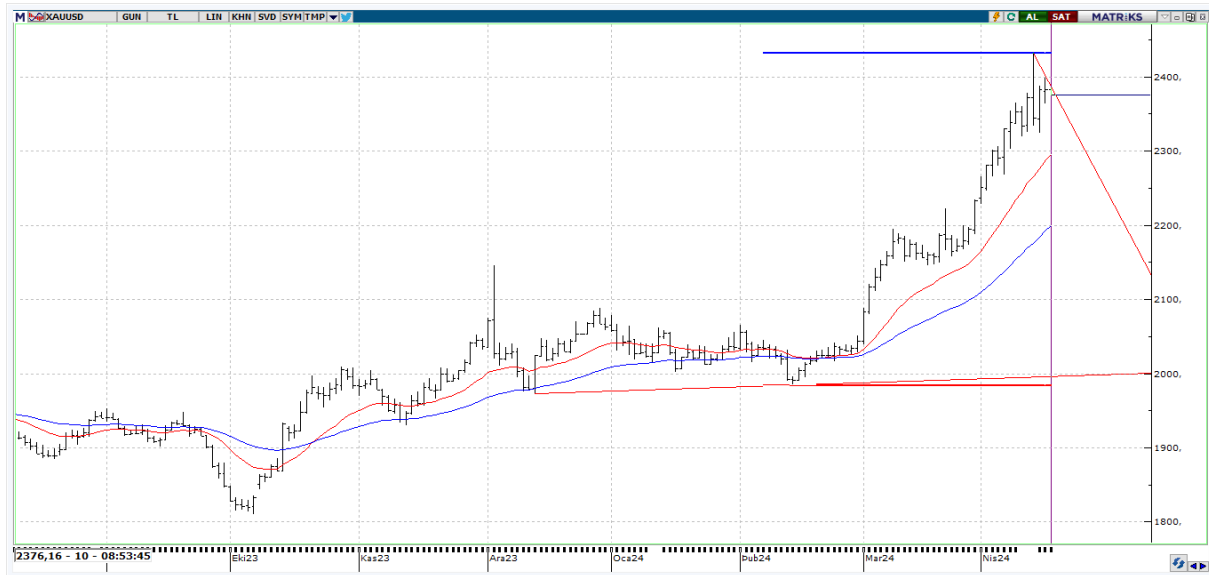

Ons Altın yeni günde \$ 2376,16 seviyelerinde seyrediyor. Ons altın kısa vadeli fiyatlamalarını teknik olarak değerlendirdiğimizde, bu ay itibarıyla % 6,44, sene başından bu yana ise % 15,20 oranında artış kaydettiğini söylemek mümkün. Pozitif yönlü beklentinin devamı sürecinde \$2400-2431-2500 kademeleri takip edilebilir. Yükseliş isteğinin sürmesi durumunda \$2390 - 2400 seviyeleri gündeme gelebilir. Tersi senaryoda ise negatif yönlü beklentinin ön plana çıkabilmesi için \$2365 - 2375 bölgesi altına inilmesi ve \$ 2355 - 2324 seviyelerinin takip edilmesi gerekebilir.



EKONOMİK TAKVİM

ÜLKE	SAAT	VERİLER	BEKLENTİ	ÖNCEKİ
UK	09.00	TÜFE (Aylık)	0,4	0,6
UK	09.00	TÜFE (Yıllık)	3,1	3,4
TR	10.00	İhracat Birim Değer Endeksi (yıllık %)	-	3.3%
TR	10.00	İthalat Birim Değer Endeksi (yıllık %)	-	9.3%
TR	10.00	İhracat Miktar Endeksi (yıllık %)	-	7.0%
TR	10.00	İthalat Miktar Endeksi (yıllık %)	-	13,9%
TR	10.00	Ödemeler Dengesi (milyon usd)	-3.253	-2.566
TR	10.00	İnşaat Maliyet Endeksi (Yıllık)	-	67.87%
EU	12.00	AB Uyumlu TÜFE Nihai (Aylık)	0,8	0,6
EU	12.00	AB Uyumlu TÜFE Nihai (Yıllık)	2,4	2,4
EU	12.00	AB Uyumlu Çekirdek TÜFE (Aylık)	0,8	0,6
EU	12.00	AB Uyumlu Çekirdek TÜFE Nihai (Yıllık)	3,1	3,1
EU	12.00	AB Uyumlu G,E,A ve T hariç TÜFE (Aylık)	1,1	1,1
EU	12.00	AB Uyumlu G,E,A ve T hariç Çekirdek TÜFE Nihai (Yıllık)	2,9	2,9
US	14.00	MBA Mortgage Endeksi	-	0,1
US	23.00	Net Sermaye Akışı (Swap hariç)	-	36100000000
US	23.00	Yabancıların Tahvil Alımı	-	67800000000
US	23.00	Net Sermaye Girişi	-	-88000000000
US	23.00	Net Sermaye Girişi (Swap dahil)	-	36100000000