



BIST ENDEKSLERİ

ENDEKSLER	KAPANIŞ	DEĞİŞİM (%)			
		GÜNLÜK	HAFTALIK	AYLIK	YILBAŞI İTİBARIYLA
XU100	2042	-0,03	0,93	1,74	9,92
XU030	2291	0,03	0,37	3,03	13,12
XBANK	1645	-1,02	-0,63	-6,82	3,09
XUSIN	3714	0,82	1,17	5,20	9,11
VIOP	2311	-0,61	2,63	5,43	6,55

YÜKSELEN / DÜŞEN PAYLAR

YÜKSELEN			DÜŞEN		
PAY	KAPANIŞ	DEĞİŞİM (%)	PAY	KAPANIŞ	DEĞİŞİM (%)
OTTO	34,98	10,00	ULUUN	8,55	-7,27
UZERB	42,90	10,00	OZKGY	7,32	-6,99
GZNMI	18,63	9,98	NTHOL	9,03	-6,81
KARYE	17,32	9,97	EDIP	3,23	-5,83
PAPIL	20,00	9,95	SKTAS	3,12	-5,17
GRSEL	9,97	9,92	PETUN	22,68	-4,71
FORMT	1,00	9,89	MERKO	3,296	-3,80
EUYO	3,11	8,37	SASA	53,70	-3,76
TUREX	13,34	7,67	LKMNH	14,45	-3,67
YUNSA	15,58	7,26	AKFGY	2,65	-3,64

XU100

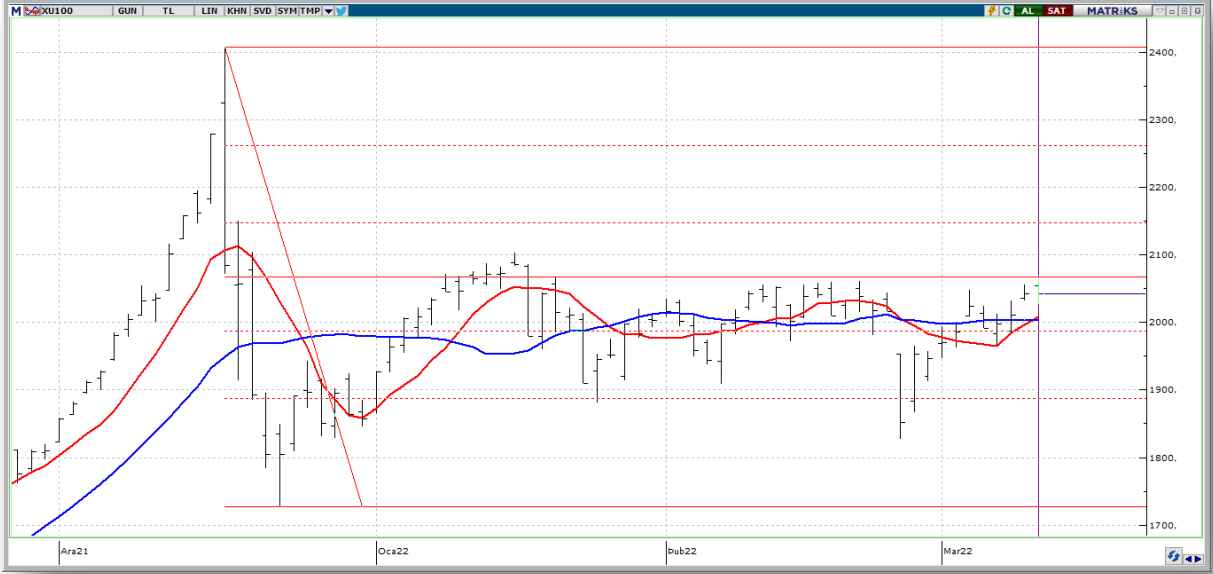

DESTEK: 2028-2011-1986

DİRENÇ: 2070-2103-2136

GENEL GÖRÜNÜM :

Bist100 endeksi %0,03 gerileyerek 2042,01 puan seviyesinde günü noktaladı. Güne pozitif başlayan endekste Rusya-Ukrayna-Türkiye Dışişleri Bakanları toplantısı sonrası beklenen sonucun çıkmaması ve müzakerelerin devam edeceği açıklaması risk iştahını bozdu. Teknik olarak bakıldığında yukarıda 2070 ve bir önceki zirve noktası olan 2103 seviyeleri hala direnç konumunda. Olası düşüş ihtimalinde ise 2028, 2011 ve 1995 destek noktalarını önemsiyoruz.

Dün ECB (Avrupa Merkez Bankası) tarafında faiz değişikliğine gidilmezken Abd tarafında ise TÜFE verisi Şubat ayı yıllık bazda %7,5' dan %7,9' a yükseldi. Artan enflasyon endişeleri ile birlikte 16 Mart'ta yapılacak olan FED (Abd Merkez Bankası) toplantısında bir faiz değişikliği olacak mı sorusu akıllarda dolaşmaya başladı diyebiliriz. Ayrıca Abd Başkanı Joe Biden Rusya ile olan ticari ilişkilerde Rusya'dan yapılan ithalata yönelik yüksek tarifelerin gündemde olabileceğini belirtti.

Bugün yurt içi tarafta Ödemeler Dengesi ve Sanayi Üretimi datalarını takip ediyor olacağız. Abd tarafında ise Michigan Tüketici Güven Endeksi takip edilecek.

Borsa İstanbul'un ise haftanın son işlem gününe küresel piyasalara paralel olarak satıcılı bir başlangıç yapmasını bekliyoruz.

X30YV



Nisan vade endeks kontratı dünü 2311,0 uzlaşma fiyatından tamamladı. Aşağıda 2300 ve 2275 destek seviyeleri gün içi seans sırasında takip edilebilir. Olası yukarı yönlü işlemlerde ise 2350 ve 2385 direnç bölgesi önemli olacak. Kontratın yeni güne satıcı bir başlangıç yapmasını bekliyoruz.

USDTRY

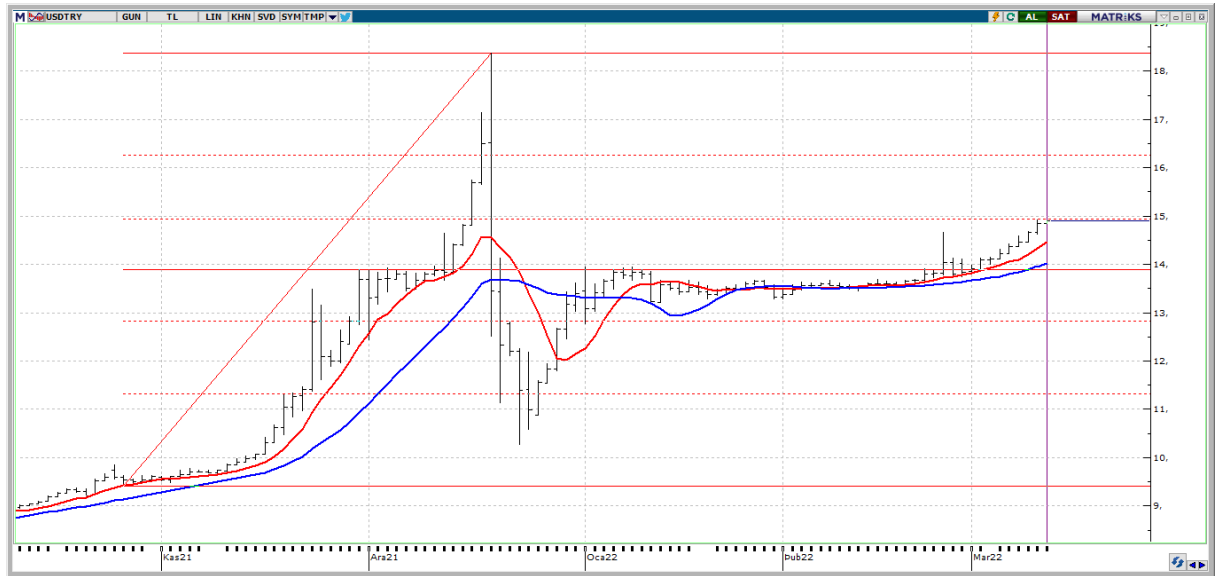

Kur tarafında 14,68 direncinin kırıldığı görülüyor. 14,90 ve 15,69 bir sonraki güçlü direnç bölgesi olmakla birlikte olası geri çekilmelerde ise 14,45 ve 14,00 destek noktaları ön plana çıkabilir. Parite kısa ve orta vade hareketli ortalamaların üzerinde seyrediyor.

EURTRY



EURTRY paritesinde yükseliş eğiliminin devam ettiği görülüyor. Özellikle 16,22 TL seviyesinin üzerinde kalındığı sürece 16,56 ve 16,72 TL seviyelerine dikkat çekebiliriz. Olası gevşeme ihtimalinde ise 16,28 ve 15,91 desteklerini aşağı yönlü takip edebiliriz.

EURUSD

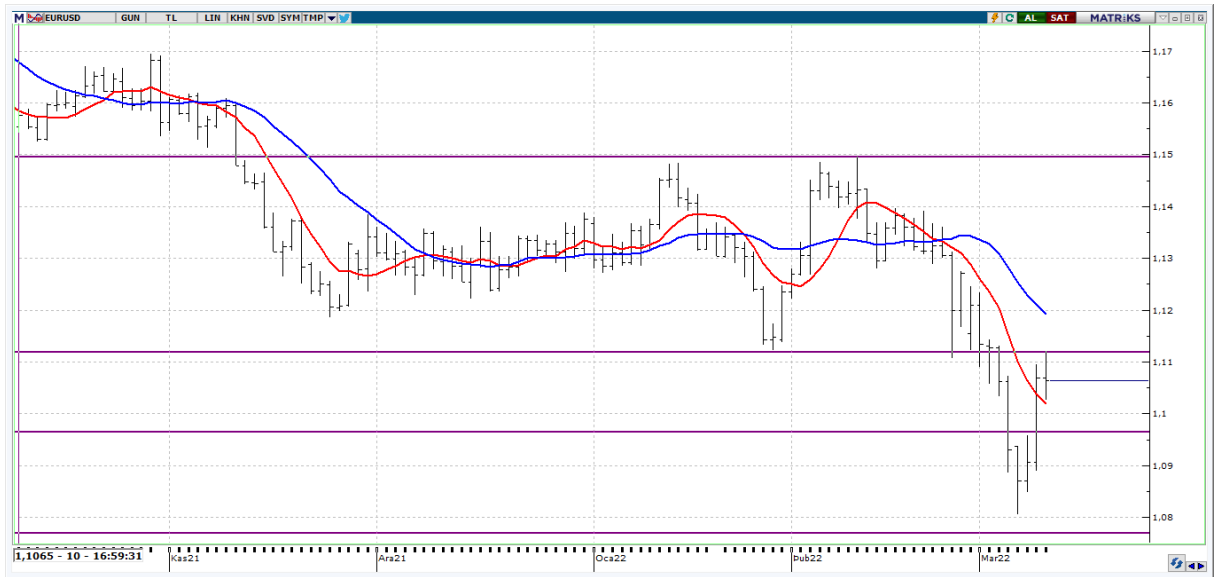

Dün ECB tarafından gelen açıklamalardan sonra paritede 1,1121 denemesi görüldü. Yukarıda 1,1194 ve 1,1235 direnç seviyeleri takibimizde olacakken olası geri çekilmelerde ise 1,1021 ve 1,0975 destekleri önem arz edebilir.



EKONOMİK TAKVİM

ÜLKE	SAAT	VERİLER	BEKLENTİ	ÖNCEKİ
TR	10:00	Ödemeler Dengesi (milyon\$)	-6.970	-3.841
TR	10:00	Perakende Satış Hacim Endeksi (MTEA, aylık)	-	-2.7%
TR	10:00	TE Arındırılmış Sanayi Üretimi (yıllık değişim)	9.1%	14.4%
TR	10:00	Toplam Ciro Endeksi (Yıllık %)	-	82.4%
US	18:00	U Mich Güven Endeksi (Geçici)	61,3	62,8
US	18:00	U Mich Koşullar Endeksi (Geçici)	66	68,2
US	18:00	U Mich Beklentiler Endeksi (Geçici)	58,8	59,4
US	18:00	U Mich 1 Yıllık Enf. Beklentisi (Geçici)	-	4,9
US	18:00	U Mich 5 Yıllık Enf. Beklentisi (Geçici)	-	3