



## BIST ENDEKSLERİ

ENDEKSLER	KAPANIŞ	DEĞİŞİM (%)			
		GÜNLÜK	HAFTALIK	AYLIK	YILBAŞI İTİBARIYLA
XU100	2023	1,87	9,29	0,39	8,92
XU030	2282	2,02	10,25	2,95	12,70
XBANK	1656	0,88	5,03	-6,43	3,75
XUSIN	3671	2,29	12,24	4,23	7,85

## YÜKSELEN / DÜŞEN PAYLAR

YÜKSELEN			DÜŞEN		
PAY	KAPANIŞ	DEĞİŞİM (%)	PAY	KAPANIŞ	DEĞİŞİM (%)
ASUZU	45,12	10,00	KZBGY	44,10	-10,00
PKENT	374,00	10,00	AKFGY	3,25	-9,97
KOZAL	128,90	9,98	BASCM	3,65	-9,88
KOZAA	21,96	9,96	SANEL	9,12	-8,16
IPEKE	14,92	9,95	KONKA	10,35	-6,59
YAYLA	2,90	9,85	ATSYH	13,47	-6,33
ISKUR	1.200.000,00	9,36	YONGA	22,42	-6,27
KGYO	6,15	9,24	SNKRN	30,00	-6,25
EDIP	3,78	8,93	KUYAS	5,45	-5,05
AKSUE	29,26	8,61	SNGYO	5,68	-4,70

## XU100

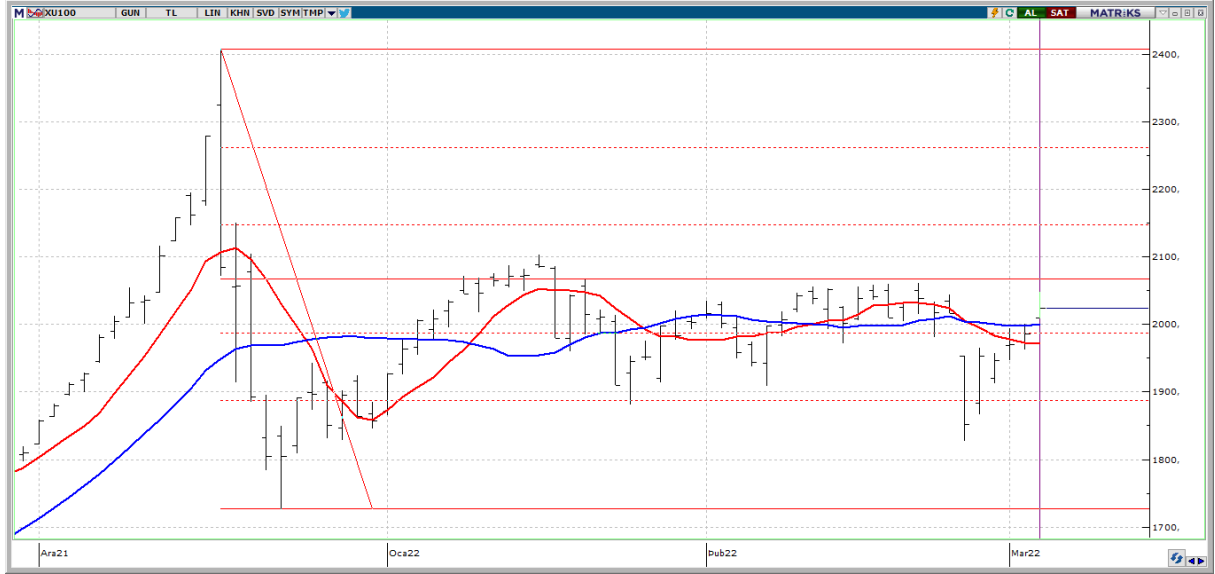

**DESTEK: 2000-1971-1920**

**DİRENÇ: 2050-2070-2103**

### GENEL GÖRÜNÜM :

**Endeks %1,87 yükseliş ile 2023,29 puan olarak günü noktladı. Teknik olarak 2000 seviyesi üzerinde kalıcılık sağlamamız ve güçlü hacimlerinde bu yükseliş hareketine eşlik etmesi önemli. Aksi halde yükseliş hareketi tepkiden öteye geçemez. Alıcılı işlemlerin devam etmesi durumunda 2050 ve 2070 direnç bölgesini önemsiyoruz. Olası geri çekilişlerde ise 2000 ve 1971 destek noktalarını takip edeceğiz.**

**Dün enflasyon datalarını takip ettik. Tüfe aylık olarak %4,81 yıllık olarak ise %54,44 artış gösterdi. Maliyet enflasyonu açısından takip ettiğimiz Üfe verisi aylık %7,22 yıllık olarak ise %105,01 olarak üç haneli seviyeye yükselmiş oldu. Sıcak gündem Rusya-Ukrayna cephesinden gelen haber akışlarında Ukrayna heyeti tarafından gelen açıklamada Kiev ve Moskova müzakerelere devam etme noktasında 3. Tur görüşmelerin en kısa sürede yapılması planlanıyor dedi.**

**Bugün yurt içi tarafta önemli bir veri akılı bulunmazken Abd tarafında Tarım Dışı İstihdam ve Şubat ayı İşsizlik Oranı açıklanacak.**

**Borsa İstanbul'un ise bu sabah küresel piyasalara paralel olarak satıcılı bir başlangıç yapmasını bekliyoruz.**

## X30YV

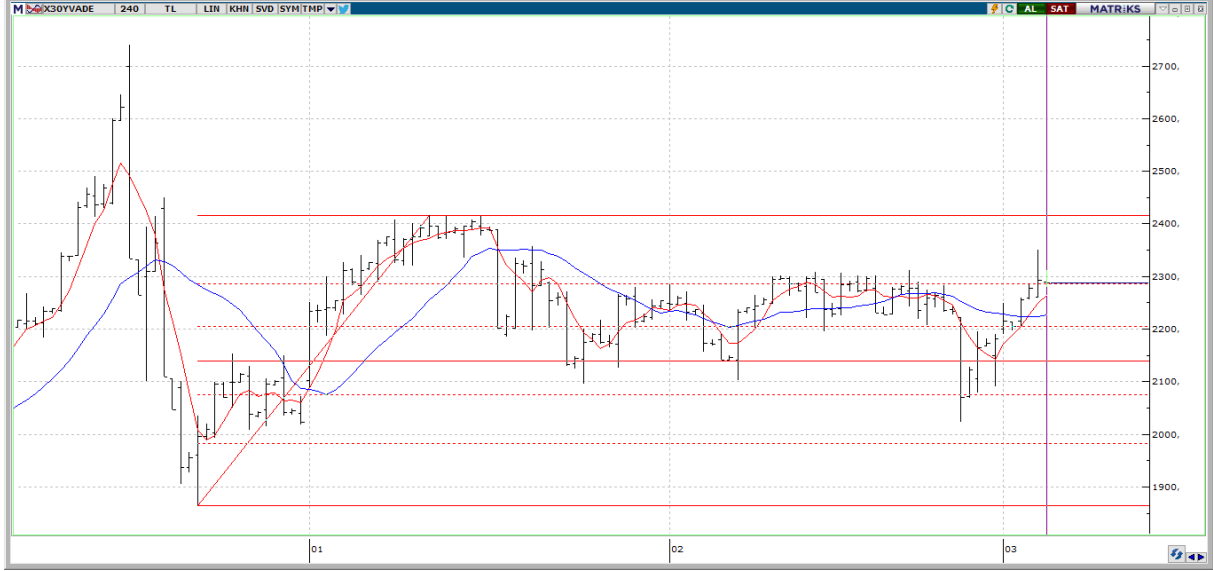

**Nisan vade endeks kontratı dünü 2290,50 uzlaşma fiyatından tamamladı. Aşağıda 2250 ve 2200 destek seviyeleri gün içi seans sırasında takip edilebilir. Olası yukarı yönlü işlemlerde ise 2330 ve 2370 direnç bölgesi önemli olacak. Kontratın yeni güne satıcılı bir başlangıç yapmasını bekliyoruz.**

## USDTRY

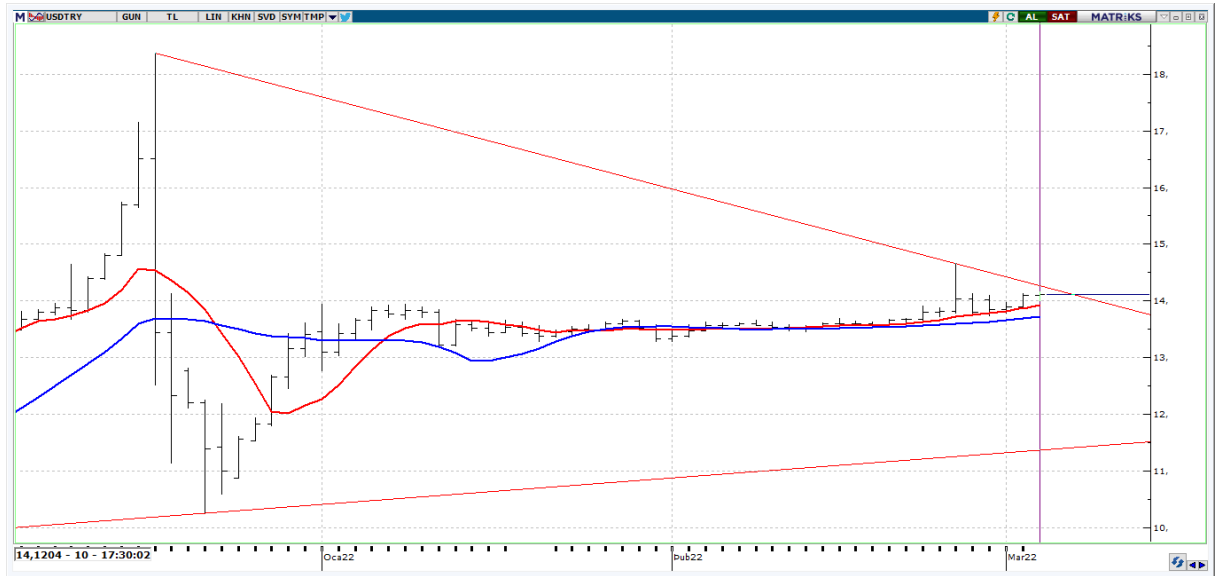

**Kur tarafında 14,15 üzerinde bir atak görülürse 14,66 ve 14,80 bölgesi hedef hale gelebilir. Olası gevşeme hareketlerinde ise 13,92 ve 13,71 destek noktalarını takip edeceğiz. Özellikle haber akışı odaklı fiyatlamaya maruz kalan paritede kısa ve orta vade hareketli ortalamaların üzerinde bir seyir izleniyor.**

## EURUSD

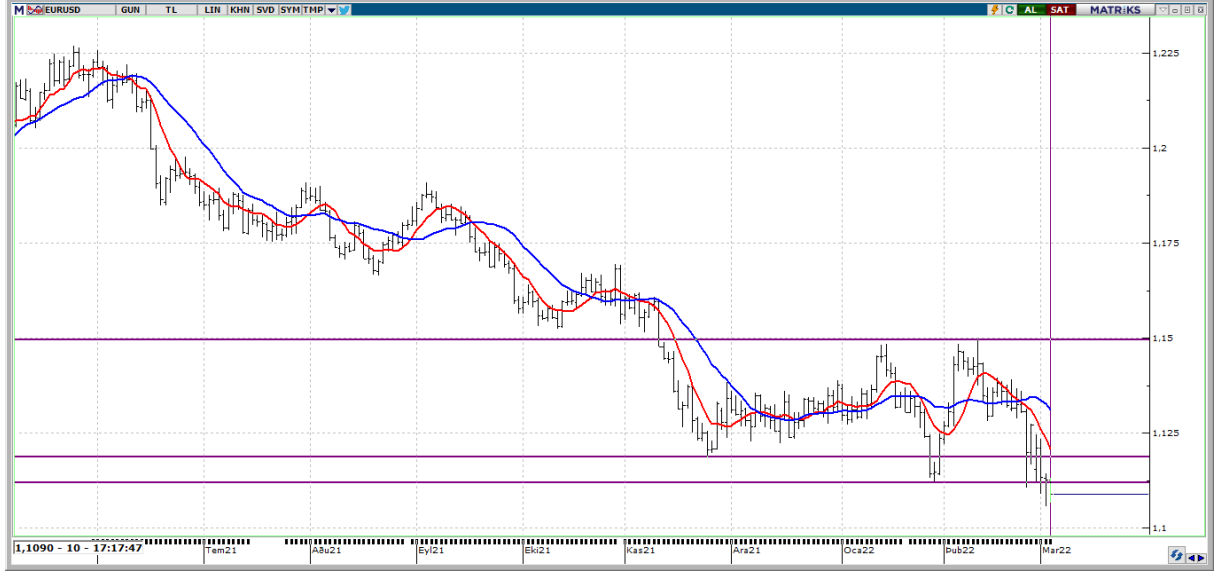

**EURUSD paritesinin düşüş eğilimi devam ediyor. 1,1065 seviyesinin altında 1,1059 ve 1,1019 destek noktalarını takip edebiliriz. Euro lehine oluşabilecek fiyatlamalarda ise 1,1131 üzerinde 1,1155 ve 1,1200 direnç seviyelerini takip ediyor olacağız.**

## GBPUSD

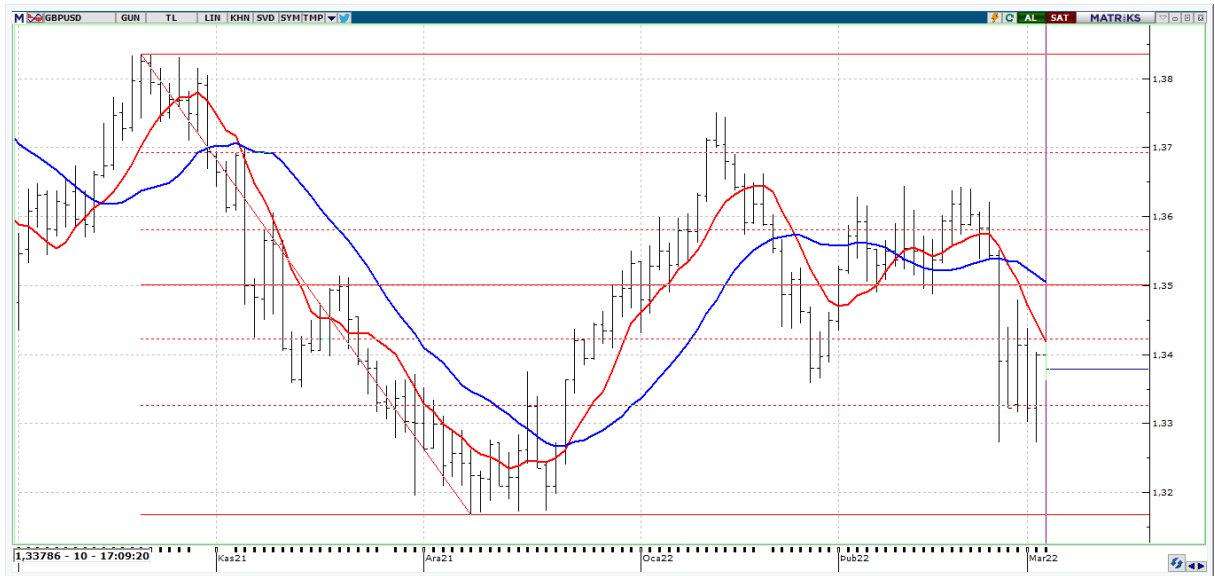

**GBPUSD paritesinde 1,3399 üzerine çıkılmasıyla birlikte 1,3422 ve 1,3503 direnç bölgesi takibe alınabilir. USD lehine oluşabilecek fiyatlamalarda ise 1,3323 ve 1,3272 destekleri önem arz edebilir.**



## EKONOMİK TAKVİM

ÜLKE	SAAT	VERİLER	BEKLENTİ	ÖNCEKİ
EU	11:30	IHS MARKİT İNŞAAT PMI	-	56,6
EU	13:00	PERAKENDE SATIŞLAR (AYLIK)	1,3	-3
EU	13:00	PERAKENDE SATIŞLAR (YILLIK)	9,1	2
TR	14:30	TÜFE BAZLI REEL EFEKTİF DÖVİZ KURU	-	52,89
TR	14:30	ÜFE BAZLI REEL EFEKTİF DÖVİZ KURU	-	72,38
US	16:30	TARIM DIŞI İSTİHDAM	400.000	467.000
US	16:30	ÖZEL SEKTÖR İSTİHDAMI	378000	444000
US	16:30	İMALAT SEKTÖRÜ İSTİHDAMI	23000	13000
US	16:30	KAMU İSTİHDAMI	-	23000
US	16:30	İŞSİZLİK ORANI	3,9	4
US	16:30	ORTALAMA GELİRLER (AYLIK)	0,5	0,7
US	16:30	ORTALAMA GELİRLER (YILLIK)	5,8	5,7
US	16:30	ORTALAMA HAFTALIK ÇALIŞMA SAATI	34,6	34,5
US	16:30	İŞGÜCÜ KATILIM ORANI	-	62,2
US	16:30	U6 GENİŞ TARIMLI İŞSİZLİKMD İVEY PMI	-	7,1