



BIST ENDEKSLERİ

ENDEKSLER	KAPANIŞ	DEĞİŞİM (%)			
		GÜN	BU HAFTA	BU AY	BU YIL
XU100	4976	-2,35	-4,15	0,00	-9,57
XU030	5481	-2,63	-4,75	0,00	-7,79
XBANK	4196	0,13	0,32	0,00	-16,54
XUSIN	8125	-2,88	-4,36	0,00	-8,75
XMADN	6405	-1,70	-2,61	0,00	-3,21

YÜKSELEN / DÜŞEN PAYLAR

YÜKSELEN			DÜŞEN		
PAY	KAPANIŞ	DEĞİŞİM (%)	PAY	KAPANIŞ	DEĞİŞİM (%)
LUKSK	88,55	10,00	CANTE	98,10	-10,00
BURVA	39,20	9,99	SOKE	17,37	-10,00
MRSHL	526,10	9,99	SDTTR	122,40	-10,00
ISGSY	16,57	9,95	BRKVY	27,00	-10,00
BURCE	53,65	9,94	ONCSM	95,80	-9,96
RODRG	67,45	9,94	VKING	35,28	-9,95
AKSUE	48,50	8,84	ATLAS	3,09	-9,65
BRKO	5,80	8,41	EYGYO	18,56	-8,48
EMNIS	48,40	7,51	EPLAS	48,70	-8,03
ATEKS	99,00	6,91	PSGYO	7,51	-7,85

XU100

**DESTEK:4917-4858-4761****DİRENC:5073-5170-5229**

GENEL GÖRÜNÜM: Borsa günü düşüşle tamamladı. Borsa İstanbul'da BİST 100 endeksi, yüzde 2,35 değer kaybederek günü 4.976,55 puandan tamamladı. Bankacılık endeksi yüzde 0,13 değer kazanırken, holding endeksi yüzde 1,82 değer kaybetti. Sektör endeksleri arasında en çok kazandıran yüzde 1,53 ile inşaat, en çok kaybettiren ise yüzde 4,58 ile ulaştırma oldu.

Borsada işlem gören hisse senetleri içerisinde endekse dahil olan toplam 100 hisselerin, 12 tanesi değer kazanırken, 87 tanesi ise değer kaybetti. BİST 100 endeksine dahil hisselerin işlem hacimleri toplamı 89 Milyar TL (4.72 Milyar \$) oldu. Endeksin dolar bazında fiyatı ise 264.41\$ seviyesinde bulunuyor.

ABD'de tüketici güveni ocakta geriledi. ABD'de Conference Board Tüketici Güven Endeksi, ocakta aylık 1,9 puan azalışla 107,1'e düştü. ABD'de konut fiyatlarının artış hızı yavaşlamaya devam ediyor. ABD'de S&P Case-Shiller 20 kentteki konut fiyatlarına ilişkin endeks, geçen yıl kasımda yıllık bazda yüzde 6,8 artarak önceki aylara kıyasla yavaşlama göstermeye devam etti. WASHINGTON (AA)

ABD Merkez Bankası'nın (Fed) bu akşam açıklayacağı para politikası kararları öncesinde küresel pay piyasalarının dalgalı seyrettiğini söyleyebiliriz. Para piyasalarındaki fiyatlamalara göre Fed'in yarın 25 baz puan faiz artırımına kesin gözüyle bakıldığını, politika metninde ve Fed Başkanı Jerome Powell'in açıklamalarındaki yönlendirmelerin büyük önem arz ettiğini ifade edebiliriz.

Yurt içinde imalat sanayi Satınalma Yöneticileri Endeksi (PMI), yurt dışında ise dünya genelinde açıklanacak imalat sanayi PMI, ABD'de ADP özel sektör istihdamı, Euro Bölgesinde enflasyonun öne çıkacağını hatırlatalım. Bist100 endeksinin ise yeni güne alımlarla başlamasını bekliyoruz.

X30YV



VIOP30 Endeks Şubat Kontratı, önceki işlem gününü 5579,50 uzlaşma fiyatından tamamladı. 5.625 seviyesinin üzerine çıkılması durumunda 6.000 seviyesini ilk etapta izleyeceğiz. Aşağı yönde ise kısa vadeli düşüş hareketlerinin devam etmesi durumunda ise 5.500 ve 5.450 seviyeleri önemli birer destek noktası olarak karşımıza çıkabilir.

USDTRY

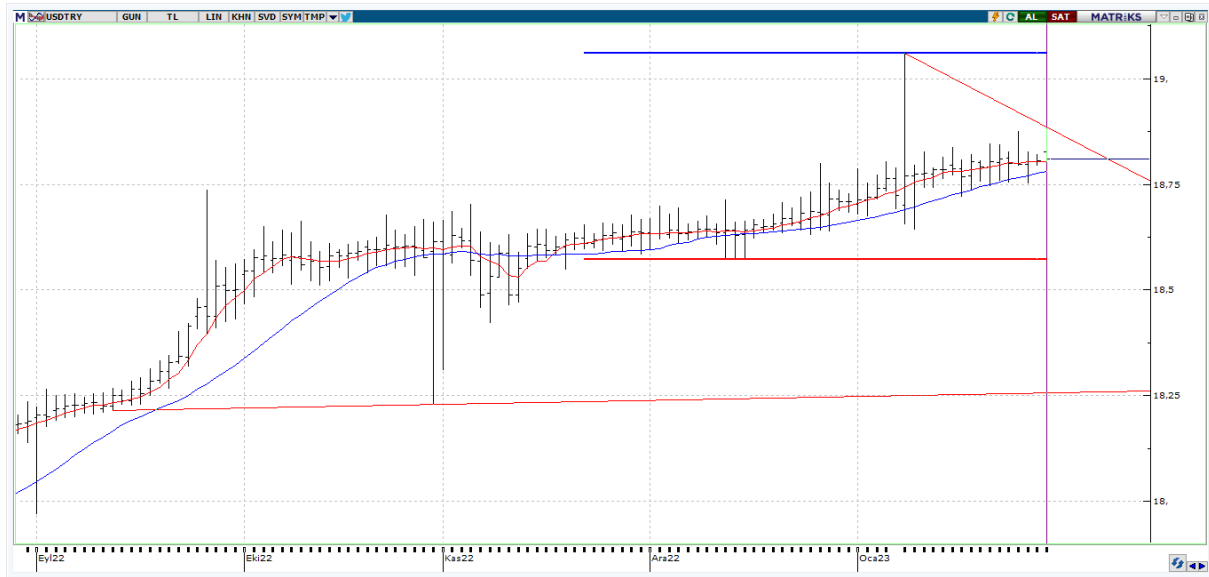

USDTRY 'de gün içi en yüksek 18,8860 seviyesi görülürken en düşük ise 18,8010 seviyesi test edildi. Kısa vadeli olarak USDTRY fiyatını değerlendirdiğimizde, 18,65 – 18,85 arasındaki bant hareketinin devam ettiğini söyleyebiliriz. Yukarıda 18,90/18,95 direnç seviyeleri mevcut. Olası geri çekilmelerde ise 18,80/18,75 destek seviyeleri takip edilebilir. Özetle, USDTRY 18,65 seviyesi üzerinde pozitif trend görünümüne devam etmektedir.

EURUSD

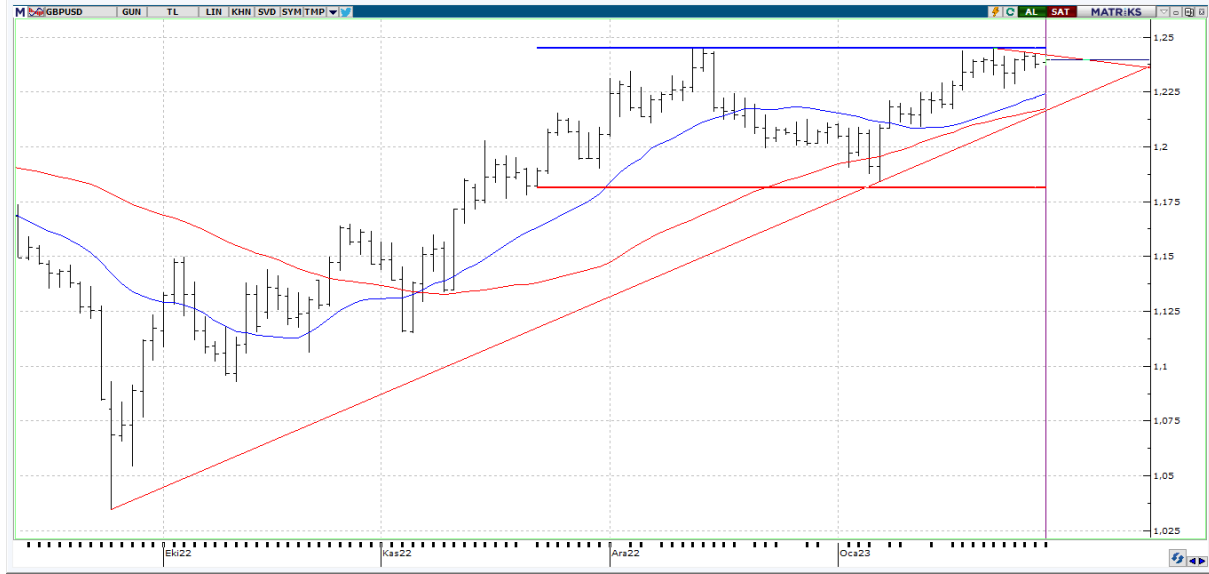

EURUSD paritesinde 1,0901 seviyeleri görülmekte. EURUSD paritesi kısa vadeli fiyatlamalarını teknik olarak değerlendirdiğimizde, olası yükselişlerde 1,0900 ve 1,0940 seviyelerine doğru bir hareket alanı oluşabilir. Bu durumda 1,0940 seviyesinin üzerindeki kapanışlar yükseliş eğiliminin sürebilmesi adına takip edilebilir. Negatif yönlü beklentide ise 1,0800 seviyesi altında 1,0775 ile 1,0750 seviyeleri ile karşılaşılabilmektedir.

XAGUSD

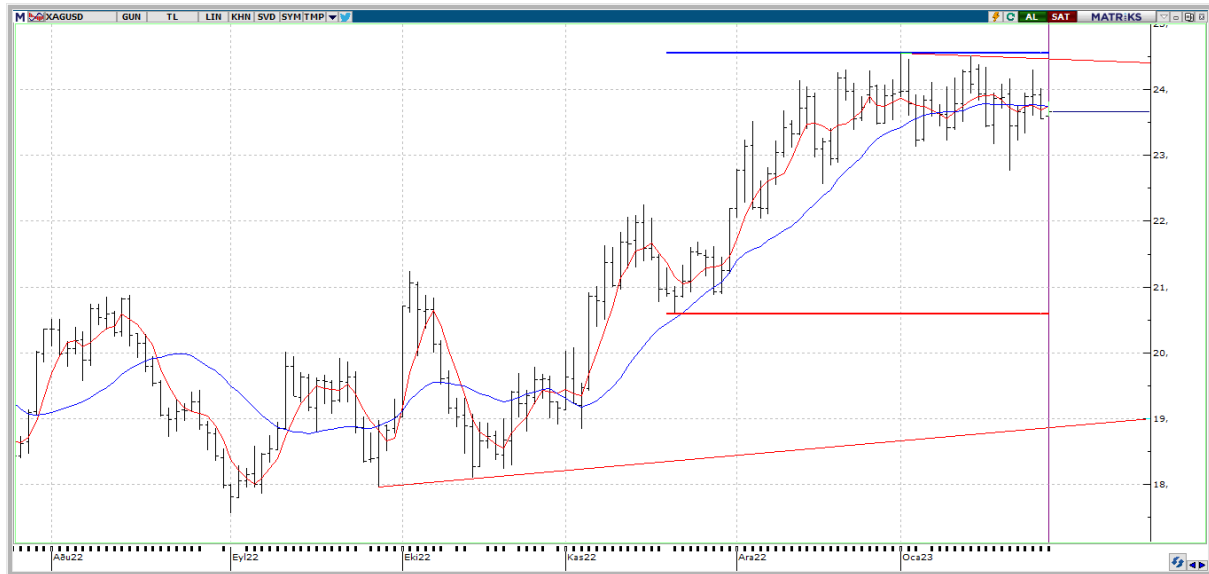

Gümüş tarafında \$23,67 seviyeleri görülmekte. Kısa vadeli olarak Ons Gümüş fiyatını değerlendirdiğimizde, \$23,78 önemli bir direnç noktası olmakla birlikte bu seviyenin kırılmaması durumunda \$22,70 başta olmak üzere \$22,37 ve \$22,05 desteklerine doğru bir geri çekilme görülebilir. Yukarıda ise \$24,07 ile \$24,50 direnç seviyeleri takipimizde olacak.



EKONOMİK TAKVİM

ÜLKE	SAAT	VERİLER	BEKLENTİ	ÖNCEKİ
TR	10.00	Türkiye İmalat Sanayi PMI	-	48,1
TR	12.00	İTO Toptan Fiyat Endeksi (aylık %)	-	3,71%
TR	12.00	İTO Perakende Fiyat Endeksi (aylık %)	-	2,94%
EU	13.00	Euro bölgesi enflasyonu ilk beklenti - Yıllık TÜFE	-	9,2
EU	13.00	Euro Area 'Flash' Inflation Estimate - All items ex-energy, food, alcohol, tobacco, y/y	-	5,2
EU	13.00	Euro Bölgesi işsizlik oranı	-	6,5
US	15.00	MBA Haftalık bileşik piyasa endeksi	-	7,0
US	16.15	ADP Tarım Dışı İstihdam Değişikliği (Oca)	178K	235K
US	18.00	ISM İmalat Satın Alma Müdürleri Endeksi (PMI) (Oca)	48,0	48,4
US	18.00	İş İmkanları ve Personel Değişim Oranı (JOLTS) (Ara)	10,250M	10,458M
US	18.30	Ham Petrol Stokları	0,376M	0,533M
US	22.00	Federal Açık Piyasa Komitesi (FOMC) Açıklaması	-	-
US	22.00	Federal Fon Hedef Oranı	4,75%	4,50%
US	22.30	FOMC Basın Toplantısı	-	-