

## KOZAA

## FİYATBİLGİLERİ

KAPANIŞ (TL)	63,20
GÜNLÜK GETİRİ(%)	6,65
HAFTALIK GETİRİ(%)	12,1
AYLIK GETİRİ(%)	-2,18
YILLIK GETİRİ(%)	-0,81
EN DÜŞÜK	62,95
EN YÜKSEK	67,55
DESTEK	64,32
DİRENÇ	68,72

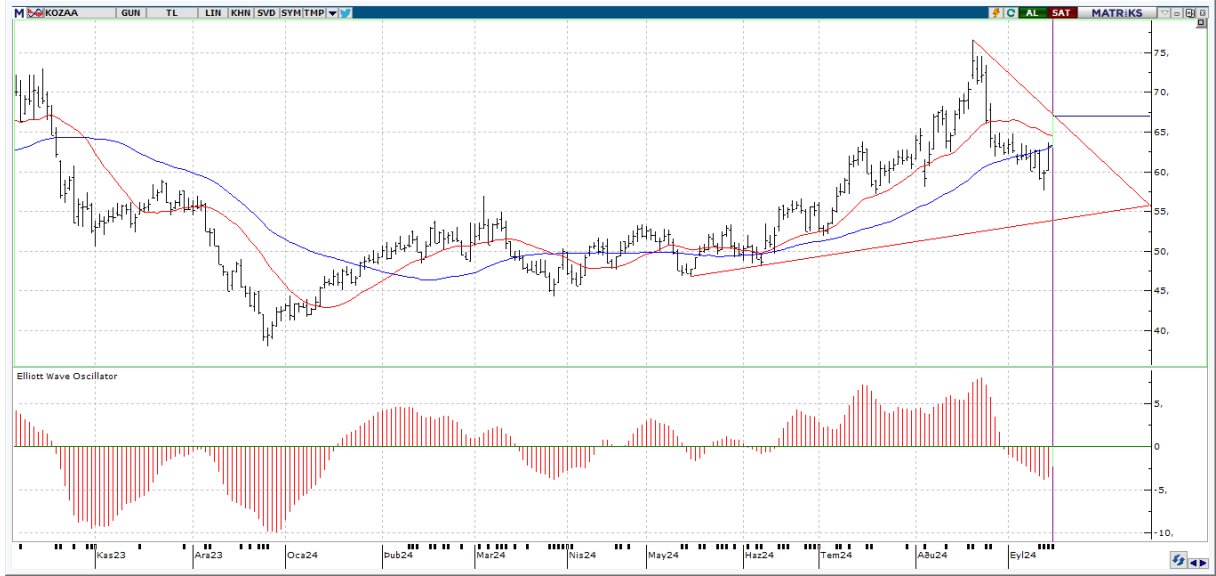

## Teknik Yorum:

Kısa vadeli göstergeler genelde Al konumunda bulunuyor. Orta vadeli göstergeler son dönemde belirgin Al sinyalleri vermeye başladı. Osilatörler'in genelde aşırı alım bölgesinde olması hisselerin fazla yükseldiği şeklinde değerlendirilebilir. Hisse kısa-orta vade hareketli ortalamalarının üzerinde seyrediyor. En son 1 gün önce 5 günlük hareketli ortalama, 20 günlük hareketli ortalamasını yukarı yönde keserek olası bir alım sinyali verdi. 5 günlük hareketli ortalama, 20 günlük hareketli ortalamasının üzerinde seyrettiği için alım pozisyonunu koruyor. Fiyat, 5 günlük hareketli ortalamasının üzerinde seyrettiği için alış pozisyonunu koruyor. CCI, +100 seviyesinin üzerinde ve aşırı alım bölgesinde bulunuyor. En son 1 gün önce yeniden aşırı alım bölgesine girerek yükselişin belki bir süre daha devam edebileceği yönünde işaretler veriyor. Momentum, aşırı alım bölgesinde bulunuyor. En son 1 gün önce yeniden aşırı alım bölgesine girmesi yükselişin bir süre daha devam edebileceği şeklinde değerlendirilebilir. Stokastik, +80 seviyesinin üzerinde ve aşırı alım bölgesinde bulunuyor. Hareketli ortalamasını yukarı yönde kesmiş olması, çok kesin olmasa da, kısa vadeli bir yükseliş olasılığına işaret ediyor olabilir. Yukarıda 68,72 ile 70,23 direnç seviyeleri olmakla birlikte aşağıda ise 64,32 ile 61,43 destek seviyeleri mevcut.



## KOZAA

BİLANÇO	2023/03	2024/03	(%)
DÖNEN VARLIKLAR	13,212,114,000.00	13,228,662,000.00	0.13
DURAN VARLIKLAR	2,840,690,000.00	17,250,529,000.00	507.27
TOPLAM VARLIKLAR	16,052,804,000.00	30,479,191,000.00	89.87
KISA VADELİ YÜKÜMLÜLÜKLER	1,955,762,000.00	2,634,853,000.00	34.72
TOPLAM UZUN VADELİ YÜKÜMLÜLÜKLER	600,413,000.00	983,848,000.00	63.86
TOPLAM YÜKÜMLÜLÜKLER	2,556,175,000.00	3,618,701,000.00	41.57
TOPLAM ÖZKAYNAKLAR	13,496,629,000.00	26,860,490,000.00	99.02
ANA ORTAKLIĞA AİT ÖZKAYNAKLAR	6,576,685,000.00	14,541,530,000.00	121.11
TOPLAM KAYNAKLAR	16,052,804,000.00	30,479,191,000.00	89.87

## GELİR TABLOSU

BRÜT SATIŞLAR	2,958,226,000.00	3,011,616,000.00	1.8
HASILAT	2,958,003,000.00	3,011,253,000.00	1.8
BRÜT KAR (ZARAR)	345,017,000.00	917,462,000.00	165.92
FAALİYET GİDERLERİ (-)	649,027,000.00	552,647,000.00	-14.85
NET ESAS FAALİYET KARI/ZARARI	-304,010,000.00	364,815,000.00	220
DÖNEM KARI (ZARARI)	-494,264,000.00	-423,602,000.00	14.3

## PİYASA ÇARPANLARI

FK	76,21	FD ADET	160.377.763
FK SEKTÖREL	108,50	FD ORAN	%41,32
PEG	0,00	PİYASA DEĞERİ	26.156.592.000
PD/DD	1,79	NAKİT NET TEMETTÜ	
PD/DD SEKTÖREL	2,94	TEMETTÜ VERİMLİLİĞİ	0,00
PD/FAVÖK	7,94	ÖZSERMAYE	14.541.530.000
PD/EFK	11,37	SERMAYE	388.080.000
DEFTER DEĞERİ	37,47	İHRACAT %	0,37

## PERFORMANS ÖLÇÜTLERİ

BETA *	1,11	CCI	206.32
SHARPE *	0,1205	MOMENTUM	106.50
ALFA *	-0,08	RSI	57.99
TREYNOR*	0,32	MACD	-0.34

## GÖSTERGELER

\*Son 100 veri baz alınmıştır.

Kaynak: FİNNET Analiz Expert / Hisse Expert