

EREGL

FİYATBİLGİLERİ

KAPANIŞ (TL)	57,55
GÜNLÜK GETİRİ(%)	3,30
HAFTALIK GETİRİ(%)	7,60
AYLIK GETİRİ(%)	13,1
YILLIK GETİRİ(%)	61,7
EN DÜŞÜK	57,35
EN YÜKSEK	60,25
DESTEK	57,92
DİRENÇ	60,82

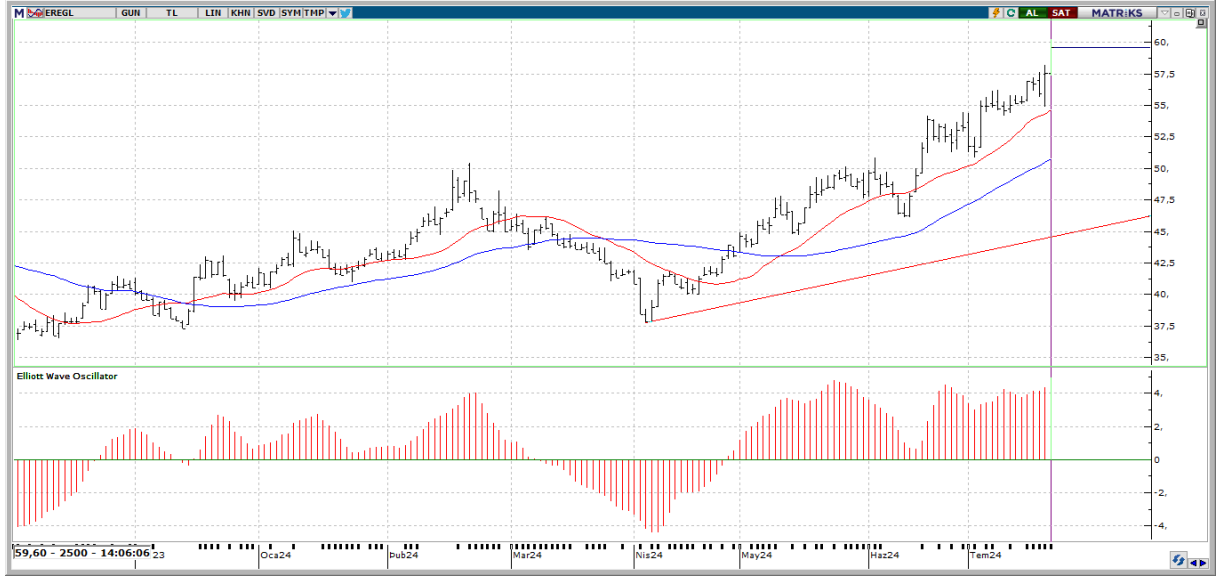

Teknik Yorum: En son 2 gün önce kısa vadeli hareketli ortalamasını yukarı yönde keserek olası bir alım sinyali verdi. Fiyat, 5 günlük hareketli ortalamasının üzerinde seyrettiği için alım pozisyonunu koruyor. 5 günlük hareketli ortalama, 20 günlük hareketli ortalamasının üzerinde seyrettiği için alım pozisyonunu koruyor. CCI, +100 seviyesinin üzerinde ve aşırı alım bölgesinde bulunuyor. En son 2 gün önce yeniden aşırı alım bölgesine girerek yükselişin belki bir süre daha devam edebileceği yönünde işaretler veriyor. Momentum, aşırı alım bölgesinde bulunuyor. En son 7 gün önce yeniden aşırı alım bölgesine girmesi yükselişin bir süre daha devam edebileceği şeklinde değerlendirilebilir. RSI, +70 seviyesinin üzerinde ve aşırı alım bölgesinde bulunuyor. En son 1 gün önce yeniden aşırı alım bölgesine girmesi, yükselişin bir süre daha devam edebileceği yönünde değerlendirilebilir. MACD, hareketli ortalamasının üzerinde olması sebebiyle alım pozisyonunu koruyor. En son 13 gün önce hareketli ortalamasını yukarı yönde keserek olası bir alım sinyali verdi. Stokastik, aşırı alım ya da satım bölgesinde değil. Hareketli ortalamasını yukarı yönde kesmiş olması, çok kesin olmasa da, kısa vadeli bir yükseliş olasılığına işaret ediyor olabilir. Kısa vadeli göstergeler genelde Al konumunda bulunuyor. Osilatörler'in genelde aşırı alım bölgesinde olması hissenin fazla yükseldiği şeklinde değerlendirilebilir. Hisse kısa-orta vade hareketli ortalamalarının üzerinde seyrediyor. Yukarıda 60,82 ile 61,98 direnç seviyeleri olmakla birlikte aşağıda 57,92 ile 56,18 destek bölgesi takip edilebilir.



EREGL

BİLANÇO	2023/03	2024/03	(%)
DÖNEN VARLIKLAR	84,645,089,000.00	152,185,324,000.00	79.79
DURAN VARLIKLAR	99,883,704,000.00	197,694,900,000.00	97.93
TOPLAM VARLIKLAR	184,528,793,000.00	349,880,224,000.00	89.61
KISA VADELİ YÜKÜMLÜLÜKLER	41,557,035,000.00	101,824,534,000.00	145.02
TOPLAM UZUN VADELİ YÜKÜMLÜLÜKLER	21,464,146,000.00	33,943,052,000.00	58.14
TOPLAM YÜKÜMLÜLÜKLER	63,021,181,000.00	135,767,586,000.00	115.43
TOPLAM ÖZKAYNAKLAR	121,507,612,000.00	214,112,638,000.00	76.21
ANA ORTAKLIĞA AİT ÖZKAYNAKLAR	118,450,626,000.00	207,965,236,000.00	75.57
TOPLAM KAYNAKLAR	184,528,793,000.00	349,880,224,000.00	89.61

GELİR TABLOSU

BRÜT SATIŞLAR	26,295,512,000.00	49,787,781,000.00	89.34
HASILAT	26,273,984,000.00	49,747,633,000.00	89.34
BRÜT KAR (ZARAR)	1,125,583,000.00	7,029,293,000.00	524.5
FAALİYET GİDERLERİ (-)	746,452,000.00	1,500,939,000.00	101.08
NET ESAS FAALİYET KARI/ZARARI	379,131,000.00	5,528,354,000.00	1,358.16
DÖNEM KARI (ZARARI)	65,919,000.00	5,846,938,000.00	8,769.88

PİYASA
ÇARPANLARI

FK	21,82	FD ADET	1.663.791.620
FK SEKTÖREL	22,28	FD ORAN	%47,53
PEG	-0,66	PİYASA DEĞERİ	208.075.000.000
PD/DD	1,00	NAKİT NET TEMETTÜ	1.575.000.000
PD/DD SEKTÖREL	1,50	TEMETTÜ VERİMLİLİĞİ	0,76
PD/FAVÖK	9,62	ÖZSERMAYE	207.965.236.000
PD/EFK	13,60	SERMAYE	3.500.000.000
DEFTER DEĞERİ	59,42	İHRACAT %	14,80

PERFORMANS
ÖLÇÜTLERİ

BETA *	0,88	CCI	211.15
SHARPE *	0,1139	MOMENTUM	108.65
ALFA *	0,10	RSI	74.73
TREYNOR*	0,27	MACD	1.99

GÖSTERGELER

*Son 100 veri baz alınmıştır.

Kaynak: FİNNET Analiz Expert / Hisse Expert