

ISCTR

FİYAT BİLGİLERİ

KAPANIŞ (TL)	17,10
GÜNLÜK GETİRİ(%)	1,52
HAFTALIK GETİRİ(%)	7,69
AYLIK GETİRİ(%)	7,29
YILLIK GETİRİ(%)	206
EN DÜŞÜK	17,10
EN YÜKSEK	17,74
DESTEK	17,18
DİRENÇ	17,82

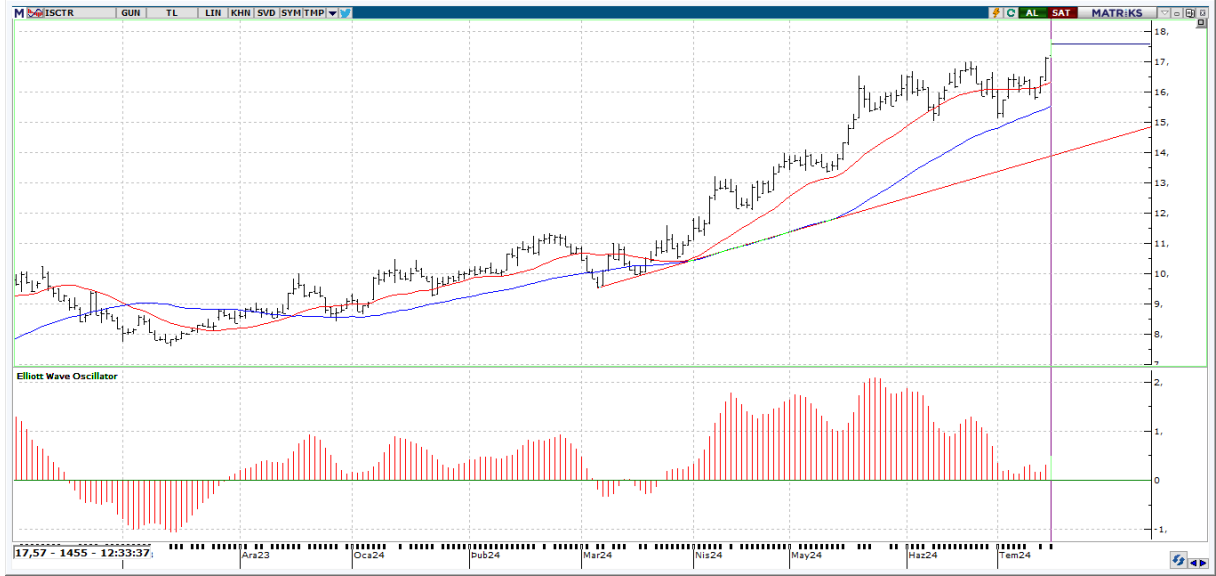

Teknik Yorum: En son 3 gün önce kısa vadeli hareketli ortalamasını yukarı yönde keserek olası bir alım sinyali verdi. Fiyat, 5 günlük hareketli ortalamasının üzerinde seyrettiği için alım pozisyonunu koruyor. 20 günlük hareketli ortalama, 50 günlük hareketli ortalamasının üzerinde seyrettiği için alım pozisyonunu koruyor. CCI, +100 seviyesinin üzerinde ve aşırı alım bölgesinde bulunuyor. En son 2 gün önce yeniden aşırı alım bölgesine girerek yükselişin belki bir süre daha devam edebileceği yönünde işaretler veriyor. Momentum, aşırı alım bölgesinde bulunuyor. En son 2 gün önce yeniden aşırı alım bölgesine girmesi yükselişin bir süre daha devam edebileceği şeklinde değerlendirilebilir. MACD, hareketli ortalamasının üzerinde olması sebebiyle alım pozisyonunu koruyor. En son 1 gün önce hareketli ortalamasını yukarı yönde keserek olası bir alım sinyali verdi. Stokastik, +80 seviyesinin üzerinde ve aşırı alım bölgesinde bulunuyor. Hareketli ortalamasını yukarı yönde kesmiş olması, çok kesin olmasa da, kısa vadeli bir yükseliş olasılığına işaret ediyor olabilir. Kısa vadeli göstergeler genelde Al konumunda bulunuyor. Osilatörler'in genelde aşırı alım bölgesinde olması hissenin fazla yükseldiği şeklinde değerlendirilebilir. Hisse kısa-orta vade hareketli ortalamalarının üzerinde seyrediyor. Yukarıda 17,82 ile 18,10 direnç seviyeleri mevcut. Aşağıda ise 17,18 ile 16,82 destek seviyeleri takip edilebilir.



ISCTR

BİLANÇO	2023/03	2024/03	(%)
FİNANSAL VARLIKLAR (NET)	486,073,847,774.08	878,440,481,870.16	80.72
TAKİPTEKİ KREDİLER	22,611,146,166.36	25,135,297,837.61	11.16
ORTAKLIK YATIRIMLARI	81,061,524,814.70	158,643,719,627.31	95.71
MADDİ DURAN VARLIKLAR (NET)	19,149,420,551.57	36,012,291,785.20	88.06
MADDİ OLMAYAN DURAN VARLIKLAR (NET)	3,957,504,127.45	6,730,444,923.46	70.07
VARLIKLAR TOPLAMI	1,575,037,602,873.02	2,666,033,172,756.35	69.27
MEVDUAT	1,038,320,338,029.64	1,748,754,395,492.21	68.42
ALINAN KREDİLER	69,585,008,244.35	132,645,311,825.44	90.62
PARA PİYASALARINA BORÇLAR	66,963,195,109.81	178,497,816,802.36	166.56
GELİR TABLOSU			
FAİZ GELİRLERİ	38,890,221,687.47	102,849,110,972.20	164.46
FAİZ GİDERLERİ (-)	18,971,395,857.84	86,850,234,443.58	357.8
NET FAİZ GELİRİ VEYA GİDERİ	19,918,825,829.64	15,998,876,528.62	-19.68
DİĞER FAALİYET GELİRLERİ	5,536,245,592.77	7,387,852,155.44	33.45
FAALİYET BRÜT KÂRI	32,384,237,688.68	36,035,840,570.75	11.28
NET FAALİYET KARI (ZARARI)	12,982,528,744.21	6,185,167,874.36	-52.36
DÖNEM NET KARI VEYA ZARARI	12,902,334,778.04	14,047,755,561.83	8.88

PİYASA ÇARPANLARI	BİLANÇO VERİLERİ		
FK	5,97	FD ADET	8.164.737.667
FK SEKTÖREL	291,74	FD ORAN	%32,65
PD/DD	1,59	PİYASA DEĞERİ	437.999.475.600
PD/DD SEKTÖREL	1794,11	NAKİT NET TEMETTÜ	6.503.799.695
PEG	-0,07	TEMETTÜ VERİMLİLİĞİ	1,49
F/NA	5,71	ÖZSERMAYE	274.991.775.009
DEFTER DEĞERİ	11,00	SERMAYE	24.999.970.000
PERFORMANS ÖLÇÜTLERİ	GÖSTERGELER		
BETA *	1,34	CCI	256.14
SHARPE *	0,1996	MOMENTUM	106.95
ALFA *	-0,01	RSI	65.06
TREYNOR*	0,39	MACD	0.34

*Son 100 veri baz alınmıştır.

Kaynak: FİNNET Analiz Expert / Hisse Expert