

## GARAN

### FİYATBİLGİLERİ

KAPANIŞ (TL)	94,15
GÜNLÜK GETİRİ(%)	1,43
HAFTALIK GETİRİ(%)	10,7
AYLIK GETİRİ(%)	21,3
YILLIK GETİRİ(%)	299,0
EN DÜŞÜK	94,15
EN YÜKSEK	97,40
DESTEK	94,13
DİRENÇ	97,38

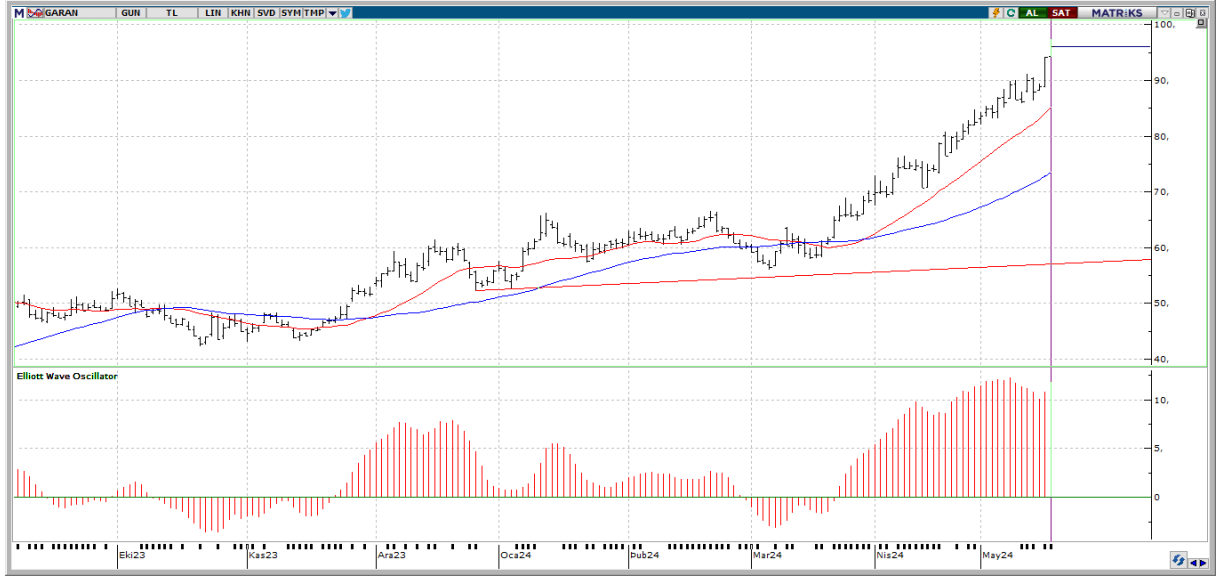

### Teknik Yorum:

Kısa vadeli göstergeler genelde Al konumunda bulunuyor. Orta vadeli göstergeler son dönemde belirgin Al sinyalleri vermeye başladı. Osilatörler'in genelde aşırı alım bölgesinde olması hissenin fazla yükseldiği şeklinde değerlendirilebilir. Hisse kısa-orta vade hareketli ortalamalarının üzerinde seyrediyor. En son 5 gün önce kısa vadeli hareketli ortalamasını yukarı yönde keserek olası bir alım sinyali verdi. Fiyat, 5 günlük hareketli ortalamasının üzerinde seyrettiği için alış pozisyonunu koruyor. CCI, +100 seviyesinin üzerinde ve aşırı alım bölgesinde bulunuyor. En son 2 gün önce yeniden aşırı alım bölgesine girerek yükselişin belki bir süre daha devam edebileceği yönünde işaretler veriyor. Momentum, aşırı alım bölgesinde bulunuyor. RSI, +70 seviyesinin üzerinde ve aşırı alım bölgesinde bulunuyor. En son 2 gün önce yeniden aşırı alım bölgesine girmesi, yükselişin bir süre daha devam edebileceği yönünde değerlendirilebilir. MACD, hareketli ortalamasının üzerinde olması sebebiyle alış pozisyonunu koruyor. En son 2 gün önce hareketli ortalamasını yukarı yönde keserek olası bir alım sinyali verdi. Stokastik, +80 seviyesinin üzerinde ve aşırı alım bölgesinde bulunuyor. Hareketli ortalamasını yukarı yönde kesmiş olması, çok kesin olmasa da, kısa vadeli bir yükseliş olasılığına işaret ediyor olabilir. 20 günlük hareketli ortalama, 50 günlük hareketli ortalamasının üzerinde seyrettiği için alım pozisyonunu koruyor. Yukarıda 97,38 ile 99,02 direnç seviyeleri mevcut. Aşağıda ise 94,13 ile 92,52 destek seviyeleri takip edilebilir.



## GARAN

BİLANÇO	2023/03	2024/03	(%)
FİNANSAL VARLIKLAR (NET)	361,404,410,000.00	560,092,211,000.00	54,98
TAKİPTEKİ KREDİLER	17,855,651,000.00	23,057,587,000.00	29,13
ORTAKLIK YATIRIMLARI	32,147,091,000.00	62,693,784,000.00	95,02
MADDİ DURAN VARLIKLAR (NET)	11,780,922,000.00	19,535,123,000.00	65,82
MADDİ OLMAYAN DURAN VARLIKLAR (NET)	1,019,850,000.00	1,866,699,000.00	83,04
DİĞER AKTİFLER	41,146,385,000.00	76,603,107,000.00	86,17
VARLIKLAR TOPLAMI	1,307,934,518,000.00	2,164,981,179,000.00	65,53
ALINAN KREDİLER	34,342,358,000.00	47,582,756,000.00	38,55
PARA PİYASALARINA BORÇLAR	29,784,022,000.00	80,127,139,000.00	169,03
<b>GELİR TABLOSU</b>			
FAİZ GELİRLERİ	33,581,089,000.00	96,717,707,000.00	188,01
FAİZ GİDERLERİ (-)	17,212,277,000.00	77,055,666,000.00	347,68
NET FAİZ GELİRİ VEYA GİDERİ	16,368,812,000.00	19,662,041,000.00	20,12
DİĞER FAALİYET GELİRLERİ	8,530,370,000.00	12,329,281,000.00	44,53
FAALİYET BRÜT KÂRI	35,153,717,000.00	55,603,765,000.00	58,17
NET FAALİYET KARI (ZARARI)	14,971,970,000.00	21,943,251,000.00	46,56
DÖNEM NET KARI VEYA ZARARI	15,735,075,000.00	22,316,490,000.00	41,83

PİYASA ÇARPANLARI	BİLANÇO VERİLERİ		
FK	4,28	FD ADET	587.370.519
FK SEKTÖREL	161,18	FD ORAN	%13,98
PD/DD	1,57	PİYASA DEĞERİ	400.890.000.000
PD/DD SEKTÖREL	803,05	NAKİT NET TEMETTÜ	11.789.782.200
PEG	0,07	TEMETTÜ VERİMLİLİĞİ	2,94
F/NA	4,21	ÖZSERMAYE	255.334.649.000
DEFTER DEĞERİ	60,79	SERMAYE	4.200.000.000
<b>PERFORMANS ÖLÇÜTLERİ</b>		<b>GÖSTERGELER</b>	
BETA *	1,17	CCI	208.76
SHARPE *	0,2387	MOMENTUM	114.53
ALFA *	0,19	RSI	75.72
TREYNOR*	0,50	MACD	5.07

\*Son 100 veri baz alınmıştır.

Kaynak: FİNNET Analiz Expert / Hisse Expert