



## BIST ENDEKSLERİ

ENDEKSLER	KAPANIŞ	DEĞİŞİM (%)			
		GÜNLÜK	HAFTA	AY	YIL
XU100	10.046	-0,37	1,31	9,88	34,48
XU030	10.907	-0,37	1,64	10,51	35,99
XU500	11.539	-0,33	0,96	10,99	34,64
XBANK	13.409	0,03	1,93	22,12	53,82
XUSIN	14.645	-0,18	0,88	5,01	27,00

## YÜKSELEN / DÜŞEN PAYLAR

YÜKSELENLER			DÜŞENLER		
PAY	KAPANIŞ	DEĞİŞİM(%)	PAY	KAPANIŞ	DEĞİŞİM(%)
KAYSE	33,30	9,97	MIATK	56,20	-4,83
EGEEN	17.500,00	5,17	GWIND	28,34	-3,28
ARCLK	173,00	5,04	AHGAZ	13,26	-3,00
OTKAR	523,50	3,05	DOAS	283,75	-2,99
TUKAS	9,10	2,94	YEOTK	208,50	-2,98
EUREN	15,54	2,30	VESTL	83,50	-2,91
TTRAK	919,50	2,11	BIOEN	18,55	-2,83
TURSG	66,25	1,92	KCAER	58,05	-2,68
VESBE	22,20	1,83	KOZAL	23,26	-2,68
TKFEN	51,75	1,77	REEDR	41,70	-2,52

## XU100



**DESTEK:10010-9975-9914**

**DİRENÇ:10106-10167-10202**

**GENEL GÖRÜNÜM:** Borsa İstanbul'da BIST 100 endeksi, günü yüzde 0,37 değer kaybederek 10.045,74 puandan tamamladı. Bankacılık endeksi yüzde 0,03 değer kazanırken, holding endeksi yüzde 0,35 değer kaybetti. Sektör endeksleri arasında en çok kazandıran yüzde 0,96 ile sigorta, en çok kaybettiren yüzde 4,37 ile spor oldu. BIST 100 endeksi, önceki kapanışa göre 37,03 puan azalırken, toplam işlem hacmi 109,1 milyar lira oldu. Endeksin dolar bazında değeri ise 310.37\$ seviyesinde bulunuyor.

Fed faiz oranını değiştirmede. ABD Merkez Bankası (Fed), politika faizini beklentiler dahilinde değiştirmeyerek 23 yılın en yüksek seviyesi olan yüzde 5,25-5,50 aralığında sabit tuttu. Açıklamada, son göstergelerin ekonomik aktivitenin sağlam bir hızla genişlemeye devam ettiğine işaret ettiği kaydedildi. Fed Başkanı Powell, faiz oranlarının beklenenden daha uzun süre yüksek kalabileceğinin sinyalini verdi. Powell, "Ancak son aylarda enflasyonun yüzde 2 hedefimize doğru ilerleme kaydedemediği görüldü ve enflasyon risklerine karşı son derece dikkatli olmaya devam ediyoruz." dedi. Powell, bu yıl şu ana kadar verilerin fazla güven vermediğine işaret ederek, "Daha önce de belirttiğim gibi enflasyona ilişkin veriler beklentilerin üzerinde geldi. Böyle büyük bir güvenin kazanılmasının beklenenden daha uzun sürmesi muhtemel." şeklinde konuştu. New York borsası Fed'in faiz kararının ardından karışık seyrile kapandı. Makroekonomik veri tarafında, ABD'de özel sektör istihdamı nisanda 192 bin kişi artarak piyasa beklentilerinin üzerinde gerçekleşti. ADP özel istihdam verisine göre de nisanda yıllık ücret yüzde 5 arttı. Ülkede Tedarik Yönetim Enstitüsünün (ISM) imalat sanayi Satınalma Yöneticileri Endeksi (PMI), nisanda 49,2 ile piyasa beklentilerinin altında gerçekleşti. S&P Global'in nisan ayı imalat sanayi PMI verisi ise yukarı yönlü revize edilerek 50 değerini aldı. ABD'de JOLTS açık iş sayısı, martta 8 milyon 488 bine gerileyerek Şubat 2021'den sonraki en düşük seviyesini kaydetti. Kurumsal tarafta, piyasalar kapandıktan sonra bilançosunu açıklayan ABD'li e-ticaret devi Amazon, gelirinin yılın ilk çeyreğinde geçen yılın aynı dönemine kıyasla yüzde 13 artarak 143,3 milyar dolar olduğunu bildirdi. Geliri beklentilerin üzerinde gerçekleşen şirketin hisseleri yüzde 2'nin üzerinde değer kazandı. NEW YORK (AA)

Yapı ve Kredi Bankası'nın 2024 yılı 3 aylık konsolide net karı 10.301.888.000 TL ((2023/3 aylık: 12.640.225.000 TL) olarak kaydedildi. Yapı Kredi'nin, öz kaynak kârlılığı %23,2 olarak gerçekleşti. Yurt içinde bugün Türkiye İmalat Sanayi PMI verisi açıklanacak. ABD'de İşsizlik Maaşı başvuruları verilerini takip edeceğiz. S&P'nin Türkiye değerlendirmesi 3 Mayıs'ta açıklanması bekleniyor. Ulusal endekslerde bu sabah itibarıyla hafif alıcılı bir başlangıç görülebilir. Bist100 endeksinde dolar bazlı grafikte zirve seviyelerin test edildiğini ve bu bölgede oluşabilecek direnci bir kez daha hatırlatmış olalım.

## X30YV



**VİOP30 Endeks Haziran Kontratı, önceki işlem gününü 11.715,25 uzlaşma fiyatından tamamladı. Yakın vade kontratta 11.800,00 tüm zamanların en yüksek seviyesi olarak kayıtlara geçerken, kontrattaki açık pozisyon sayısı 35396 artışla 246887'ye yükseldi ve açık pozisyon sayısı değişim oranı % 16,74 oldu. Olası düzeltme hareketlerinde ise 10.750 destek seviyesi takibimizde olacakken, 10.250 seviyesini ise ana destek noktası olarak izlemeye alacağımızı belirtmek isteriz.**

## USDTRY

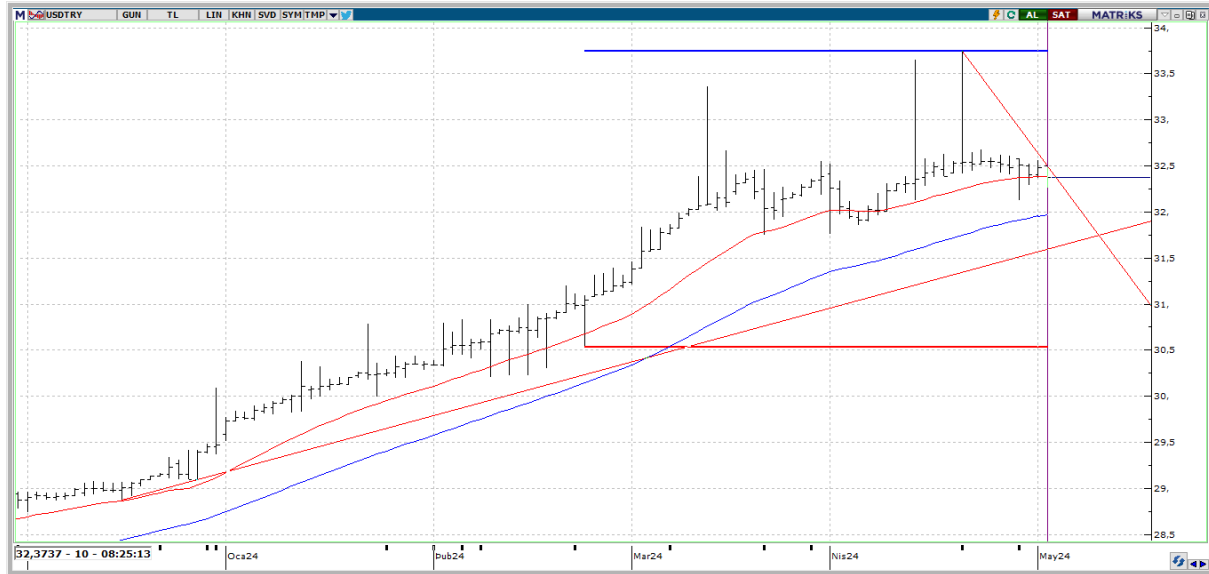

**USDTRY tarafında gün içerisinde en yüksek 32,4995 seviyesi görülmekle birlikte en düşük 32,2605 seviyesi test edildi. Gelişmekte olan ülke para birimleri arasında en güçlü para birimi bu sabah itibariyle yüzde 0,68 ile Türk Lirası oldu. TL 'nin değer kazanımı ile birlikte 32,04 seviyesi altında 31,75 desteğini takip ediyor olacaktır. Haftanın dördüncü işlem gününde TL tarafı yakından takip edilebilir. Üst noktalarda ise 32,62 – 32,72 bölgesi önemini korumaya devam ediyor diyelim.**

## EURUSD



**EURUSD paritesi yeni günde \$ 1,0718 seviyelerinde seyrediyor. Fed sonrası paritede düşüşlerin sınırlı kaldığı görülüyor. Güçlü dolar zayıf Euro düşüncesi devam eder mi yoksa Euro dolar paritesi yeniden 1,0790 üzerine atarak 1,0845 seviyesinin önü açılır mı sorularının cevabını Cuma günü Tarım Dışı İstihdam ve Ortalama Saatlik Kazançlar verilerinde arayacağız. Düşüşler sınırlı olsa da trend üst noktası üzerinde kalıcı hareketler göremediğimiz sürece paritedeki beklentinin negatif olarak devam edeceği göz ardı edilmemelidir.**

## XAUUSD

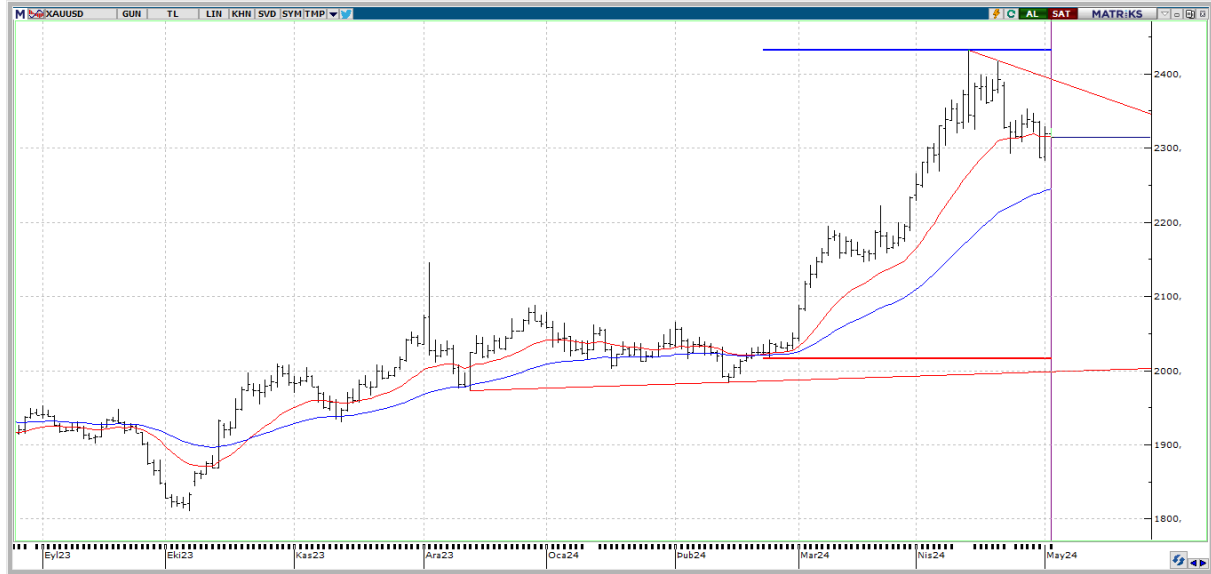

**Ons Altın yeni günde \$ 2314,94 seviyelerinde seyrediyor. Kıymetli madende referans aldığımız bölge 2310 – 2330 dolar aralığıdır. 2330 dolar seviyesi üzerinde pozitif yönlü beklenti içerisinde olacağız ve böylelikle 2344 ve 2355 direnç seviyelerini izlemeye alacağız. 2310 dolar seviyesi altında ise negatif senaryoya geçiş yapılır ve gerçekleşebilecek olası düşüşlerde 2300 ve 2290 destek seviyeleri ile karşılaşılabilir. Gün içerisinde işsizlik haklarından yararlanma başvuruları ile yarın açıklanmasını beklediğimiz Tarım Dışı İstihdam ve Ortalama Saatlik Kazançlar verileri takibimizde olacak.**



## EKONOMİK TAKVİM

ÜLKE	SAAT	VERİLER	BEKLENTİ	ÖNCEKİ
TR	10.00	Türkiye İmalat Sanayi PMI	-	50.0
TR	11.00	TİM Verilerine göre İhracat (milyon \$, aylık)	-	22.578
EU	11.00	SP Global İmalat PMI	45,6	45,6
TR	12.00	İbrazında Karşılıksız Kalan Çek (adet)	-	8.270
US	14.30	CHALLENGER İŞTEN ÇIKARMALAR	-	90309
US	15.30	Devam Eden İşsizlik Başvuruları	-	1781000
US	15.30	İlk İşsizlik Başvuruları	212000	207000
US	15.30	İşgücü Verimliliği (Geçici)	0,8	3,2
US	15.30	İşsizlik Başvuruları 4 Haftalık Ortalama	-	213250
US	15.30	Uluslararası Ticaret Dengesi	-69100000000	-68900000000
US	15.30	Mal Dış Ticaret Dengesi (Revize)	-	-91830000000
US	15.30	Birim İşgücü Maliyetleri (Geçici)	2,9	0,4
US	17.00	Fabrika Siparişleri (Aylık)	1,6	1,4
US	17.00	Ulaşım Hariç Fabrika Siparişleri (Aylık)	-	1,1