

## TAVHL

### FİYATBİLGİLERİ

KAPANIŞ (TL)	217,10
GÜNLÜK GETİRİ(%)	2,49
HAFTALIK GETİRİ(%)	14,5
AYLIK GETİRİ(%)	21,5
YILLIK GETİRİ(%)	215,0
EN DÜŞÜK	216,40
EN YÜKSEK	225,90
DESTEK	218,90
DİRENÇ	226,80

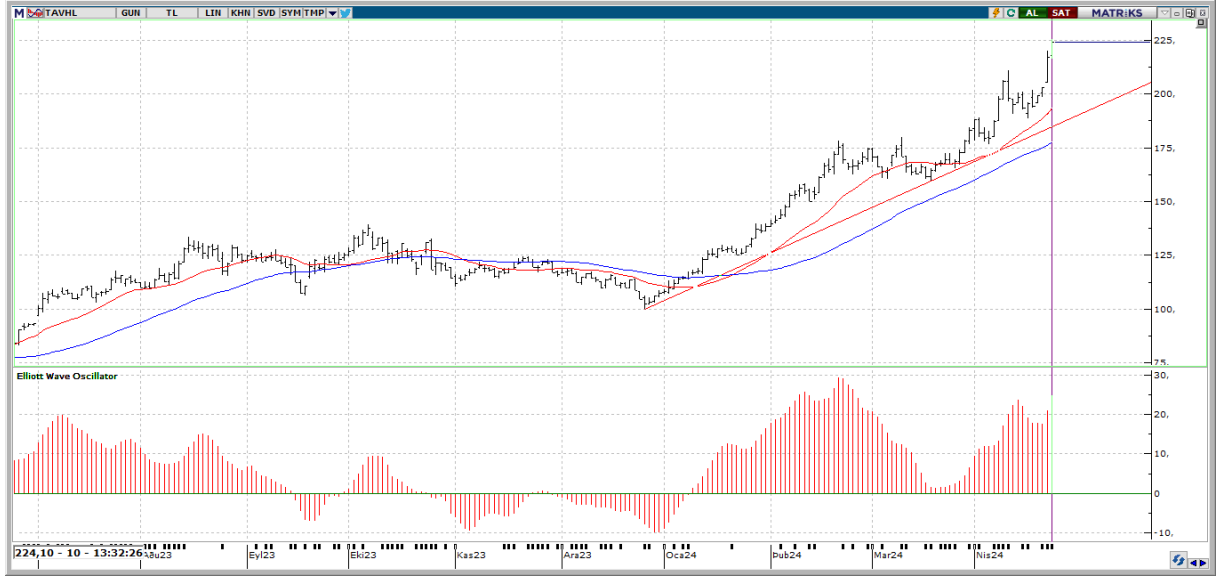

### Teknik Yorum:

Son 4 gündür sürekli yükselen fiyat dikkat çekici. Kısa vadeli göstergeler genelde Al konumunda bulunuyor. Osilatörler'in genelde aşırı alım bölgesinde olması hissenin fazla yükseldiği şeklinde değerlendirilebilir. Hisse kısa-orta vade hareketli ortalamalarının üzerinde seyrediyor. En son 4 gün önce kısa vadeli hareketli ortalamasını yukarı yönde keserek olası bir alım sinyali verdi. Fiyat, 5 günlük hareketli ortalamasının üzerinde seyrettiği için alım pozisyonunu koruyor. CCI, +100 seviyesinin üzerinde ve aşırı alım bölgesinde bulunuyor. En son 2 gün önce yeniden aşırı alım bölgesine girerek yükselişin belki bir süre daha devam edebileceği yönünde işaretler veriyor. Momentum, aşırı alım bölgesinde bulunuyor. En son 4 gün önce yeniden aşırı alım bölgesine girmesi yükselişin bir süre daha devam edebileceği şeklinde değerlendirilebilir. RSI, +70 seviyesinin üzerinde ve aşırı alım bölgesinde bulunuyor. En son 2 gün önce yeniden aşırı alım bölgesine girmesi, yükselişin bir süre daha devam edebileceği yönünde değerlendirilebilir. MACD, hareketli ortalamasının üzerinde olması sebebiyle alım pozisyonunu koruyor. Stokastik, +80 seviyesinin üzerinde ve aşırı alım bölgesinde bulunuyor. Hareketli ortalamasını yukarı yönde kesmiş olması, çok kesin olmasa da, kısa vadeli bir yükseliş olasılığına işaret ediyor olabilir. Yukarıda 226,80 ile 229,50 direnç seviyeleri mevcut. Aşağıda ise 218,90 ile 213,70 destek seviyeleri takip edilebilir.



## TAVHL

BİLANÇO	2023/03	2024/03	(%)
DÖNEN VARLIKLAR	16,195,644,000.00	32,727,740,000.00	102,08
DURAN VARLIKLAR	71,221,127,000.00	133,648,516,000.00	87,65
TOPLAM VARLIKLAR	87,416,771,000.00	166,376,256,000.00	90,33
KISA VADELİ YÜKÜMLÜLÜKLER	13,115,552,000.00	29,687,173,000.00	126,35
TOPLAM UZUN VADELİ YÜKÜMLÜLÜKLER	50,756,056,000.00	85,961,297,000.00	69,36
TOPLAM YÜKÜMLÜLÜKLER	63,871,608,000.00	115,648,470,000.00	81,06
TOPLAM ÖZKAYNAKLAR	23,545,163,000.00	50,727,786,000.00	115,45
ANA ORTAKLIĞA AİT ÖZKAYNAKLAR	23,080,308,000.00	50,118,233,000.00	117,15
TOPLAM KAYNAKLAR	87,416,771,000.00	166,376,256,000.00	90,33

## GELİR TABLOSU

BRÜT SATIŞLAR	5,059,550,000.00	10,763,165,000.00	112,73
HASILAT	5,059,550,000.00	10,763,165,000.00	112,73
BRÜT KAR (ZARAR)	1,531,948,000.00	3,886,092,000.00	153,67
FAALİYET GİDERLERİ (-)	1,096,488,000.00	2,174,510,000.00	98,32
NET ESAS FAALİYET KARI/ZARARI	435,460,000.00	1,711,582,000.00	293,05
DÖNEM KARI (ZARARI)			

## PİYASA ÇARPANLARI

FK	9,31	FD ADET	174.404.511
FK SEKTÖREL	5,50	FD ORAN	%48,00
PEG	0,01	PİYASA DEĞERİ	80.902.734.375
PD/DD	1,62	NAKİT NET TEMETTÜ	
PD/DD SEKTÖREL	1,57	TEMETTÜ VERİMLİLİĞİ	0,00
PD/FAVÖK	6,75	ÖZSERMAYE	50.118.233.000
PD/EFK	10,45	SERMAYE	363.281.250
DEFTER DEĞERİ	137,96	İHRACAT %	62,74

## PERFORMANS ÖLÇÜTLERİ

BETA *	1,00	CCI	215.10
SHARPE *	0,2892	MOMENTUM	119.58
ALFA *	-0,08	RSI	76.04
TREYNOR*	0,69	MACD	10.32

## GÖSTERGELER

\*Son 100 veri baz alınmıştır.

Kaynak: FİNNET Analiz Expert / Hisse Expert