

## PGSUS

## FİYAT BİLGİLERİ

KAPANIŞ (TL)	885,00
GÜNLÜK GETİRİ(%)	4,75
HAFTALIK GETİRİ(%)	9,57
AYLIK GETİRİ(%)	13,9
YILLIK GETİRİ(%)	92,3
EN DÜŞÜK	904,00
EN YÜKSEK	949,00
DESTEK	905,67
DİRENÇ	950,67

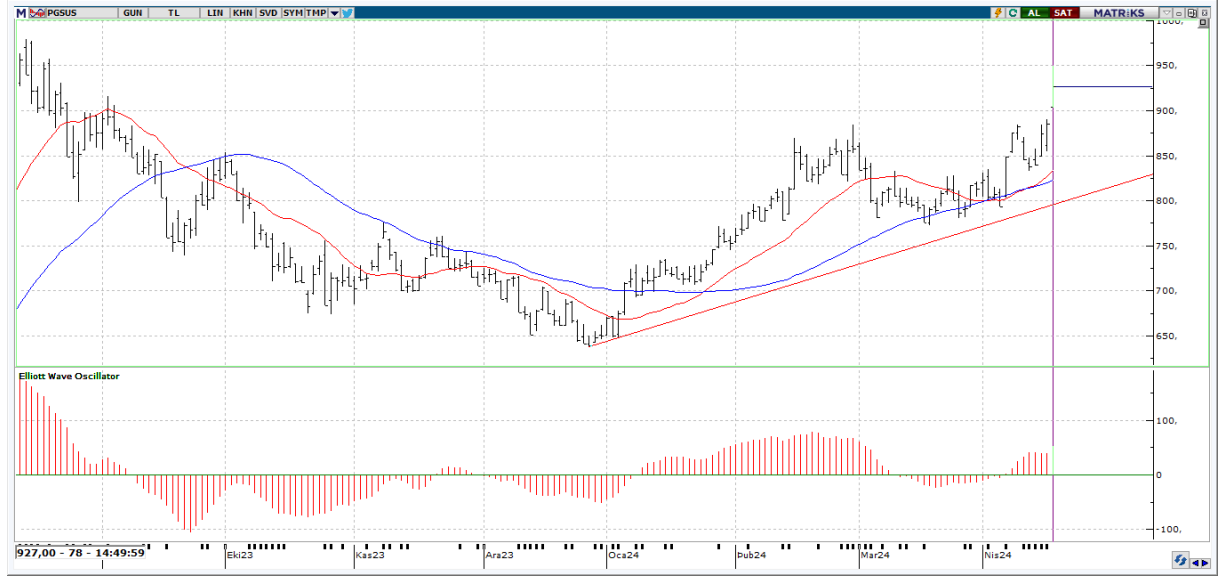

**Teknik Yorum:** Son 2 gündür fiyat artarken işlem hacminin azalması, hisseye olan ilginin azaldığı yönünde değerlendirilebilir. Kısa vadeli göstergeler genelde Al konumunda bulunuyor. Osilatörler'in genelde aşırı alım bölgesinde olması hissenin fazla yükseldiği şeklinde değerlendirilebilir. En son 3 gün önce kısa vadeli hareketli ortalamasını yukarı yönde keserek olası bir alım sinyali verdi. Fiyat, 5 günlük hareketli ortalamasının üzerinde seyrettiği için alım pozisyonunu koruyor. CCI, +100 seviyesinin üzerinde ve aşırı alım bölgesinde bulunuyor. En son 3 gün önce yeniden aşırı alım bölgesine girerek yükselişin belki bir süre daha devam edebileceği yönünde işaretler veriyor. Momentum, aşırı alım bölgesinde bulunuyor. En son 9 gün önce yeniden aşırı alım bölgesine girmesi yükselişin bir süre daha devam edebileceği şeklinde değerlendirilebilir. MACD, hareketli ortalamasının üzerinde olması sebebiyle alım pozisyonunu koruyor. En son 9 gün önce hareketli ortalamasını yukarı yönde keserek olası bir alım sinyali verdi. Stokastik, +80 seviyesinin üzerinde ve aşırı alım bölgesinde bulunuyor. Hareketli ortalamasını yukarı yönde kesmiş olması, çok kesin olmasa da, kısa vadeli bir yükseliş olasılığına işaret ediyor olabilir. Hisse kısa-orta vade hareketli ortalamalarının üzerinde seyrediyor. 5 günlük hareketli ortalama, 20 günlük hareketli ortalamasının üzerinde seyrettiği için alım pozisyonunu koruyor. Yukarıda 950,67 ile 972,33 direnç seviyeleri mevcut. Aşağıda ise 905,67 ile 882,33 destek seviyeleri takip edilebilir.



## PGSUS

BİLANÇO	2022/12	2023/12	(%)
DÖNEN VARLIKLAR	20,717,301,827.00	48,001,577,327.00	131,7
DURAN VARLIKLAR	75,085,744,611.00	153,953,502,230.00	105,04
TOPLAM VARLIKLAR	95,803,046,438.00	201,955,079,557.00	110,8
KISA VADELİ YÜKÜMLÜLÜKLER	20,759,664,303.00	37,183,794,680.00	79,12
TOPLAM UZUN VADELİ YÜKÜMLÜLÜKLER	56,998,638,816.00	110,102,098,656.00	93,17
TOPLAM YÜKÜMLÜLÜKLER	77,758,303,119.00	147,285,893,336.00	89,42
TOPLAM ÖZKAYNAKLAR	18,044,743,319.00	54,669,186,221.00	202,96
ANA ORTAKLIĞA AİT ÖZKAYNAKLAR	18,044,743,319.00	54,669,186,221.00	202,96
TOPLAM KAYNAKLAR	95,803,046,438.00	201,955,079,557.00	110,8

## GELİR TABLOSU

BRÜT SATIŞLAR	42,732,213,696.00	70,531,531,601.00	65,05
HASILAT	42,732,213,696.00	70,531,531,601.00	65,05
BRÜT KAR (ZARAR)	11,576,705,713.00	16,818,398,963.00	45,28
FAALİYET GİDERLERİ (-)	1,942,544,614.00	2,995,709,495.00	54,22
NET ESAS FAALİYET KARI/ZARARI	9,634,161,099.00	13,822,689,468.00	43,48
DÖNEM KARI (ZARARI)	7,100,145,148.00	20,907,501,797.00	194,47

## PİYASA ÇARPANLARI

FK	4,55	FD ADET	43.445.691
FK SEKTÖREL	5,35	FD ORAN	%42,46
PEG	0,02	PİYASA DEĞERİ	94.934.128,096
PD/DD	1,74	NAKİT NET TEMETTÜ	
PD/DD SEKTÖREL	1,51	TEMETTÜ VERİMLİLİĞİ	0,00
PD/FAVÖK	4,39	ÖZSERMAYE	54.669.186.221
PD/EFK	6,88	SERMAYE	102.299.707
DEFTER DEĞERİ	534,40	İHRACAT %	83,14

## PERFORMANS ÖLÇÜTLERİ

BETA *	1,15	CCI	193.39
SHARPE *	0,1241	MOMENTUM	112.95
ALFA *	0,06	RSI	69.99
TREYNOR*	0,25	MACD	21.30

## BİLANÇO VERİLERİ

## GÖSTERGELER

\*Son 100 veri baz alınmıştır.

Kaynak: FİNNET Analiz Expert / Hisse Expert