

SAHOL

FİYATBİLGİLERİ

KAPANIŞ (TL)	83,75
GÜNLÜK GETİRİ(%)	1,85
HAFTALIK GETİRİ(%)	-1,56
AYLIK GETİRİ(%)	13,6
YILLIK GETİRİ(%)	111,0
EN DÜŞÜK	84,10
EN YÜKSEK	86,55
DESTEK	84,48
DİRENÇ	86,93

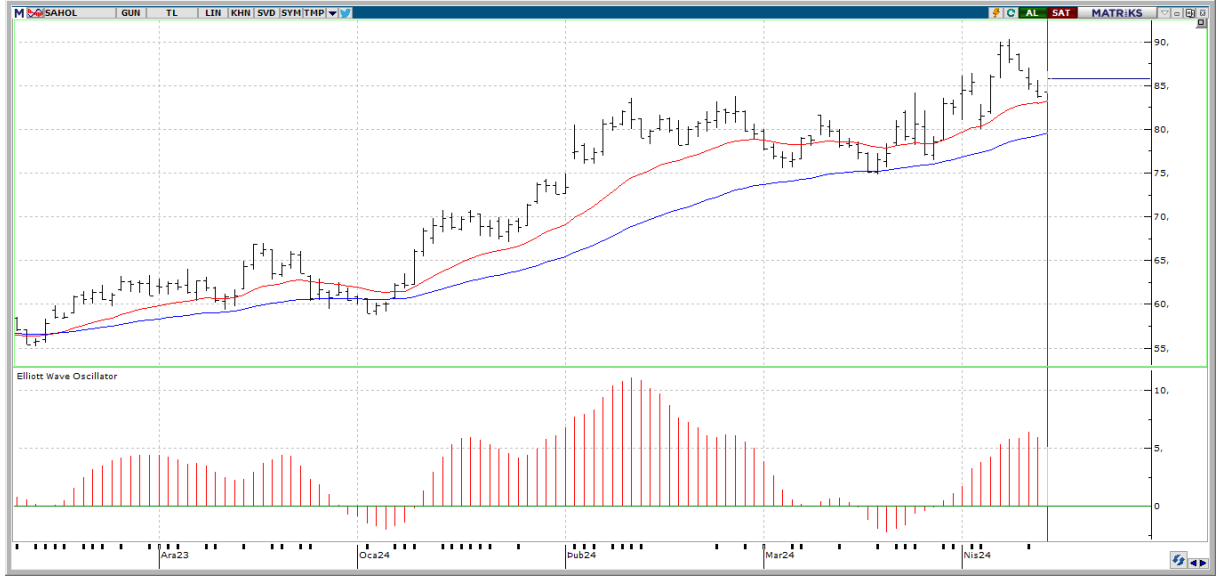

Teknik Yorum:

En son 1 gün önce kısa vadeli hareketli ortalamasını yukarı yönde keserek olası bir alım sinyali verdi. Fiyat, 5 günlük hareketli ortalamasının üzerinde seyrettiği için alım pozisyonunu koruyor. 5 günlük hareketli ortalama, 20 günlük hareketli ortalamasının üzerinde seyrettiği için alım pozisyonunu koruyor. Momentum, aşırı alım bölgesinde bulunuyor. En son 11 gün önce yeniden aşırı alım bölgesine girmesi yükselişin bir süre daha devam edebileceği şeklinde değerlendirilebilir. MACD, hareketli ortalamasının üzerinde olması sebebiyle alım pozisyonunu koruyor. En son 4 gündür güç kaybediyor. CCI, aşırı alım ya da satım bölgesinde değil. En son 4 gün önce +100 seviyesini aşağı yönde keserek olası bir sat sinyali verdi. Hisse kısa-orta vade hareketli ortalamalarının üzerinde seyrediyor. 20 günlük hareketli ortalama, 50 günlük hareketli ortalamasının üzerinde seyrettiği için alım pozisyonunu koruyor. RSI, aşırı alım ya da satım bölgesinde değil. Stokastik, aşırı alım ya da satım bölgesinde değil. Yukarıda 86,93 ile 87,97 direnç seviyeleri takip edilebilir. Aşağıda ise 84,48 ile 83,07 destek noktaları mevcut.



SAHOL

BİLANÇO	2022/12	2023/12	(%)
DÖNEN VARLIKLAR	1,187,072,392,000.00	1,304,049,618,000.00	9,85
DURAN VARLIKLAR	942,152,906,000.00	888,281,675,000.00	-5,72
TOPLAM VARLIKLAR	2,129,225,298,000.00	2,192,331,293,000.00	2,96
KISA VADELİ YÜKÜMLÜLÜKLER	1,486,990,044,000.00	1,625,360,107,000.00	9,31
TOPLAM UZUN VADELİ YÜKÜMLÜLÜKLER	241,629,145,000.00	181,815,890,000.00	-24,75
TOPLAM YÜKÜMLÜLÜKLER	1,728,619,189,000.00	1,807,175,997,000.00	4,54
TOPLAM ÖZKAYNAKLAR	400,606,109,000.00	385,155,296,000.00	-3,86
ANA ORTAKLIĞA AİT ÖZKAYNAKLAR	217,890,185,000.00	220,692,266,000.00	1,29
TOPLAM KAYNAKLAR	2,129,225,298,000.00	2,192,331,293,000.00	2,96

GELİR TABLOSU

BRÜT SATIŞLAR	127,806,375,000.00	141,322,989,000.00	10,58
HASILAT	123,593,119,000.00	137,009,157,000.00	10,86
BRÜT KAR (ZARAR)	204,108,438,000.00	185,873,383,000.00	-8,93
FAALİYET GİDERLERİ (-)	62,485,586,000.00	88,020,356,000.00	40,87
NET ESAS FAALİYET KARI/ZARARI	141,622,852,000.00	97,853,027,000.00	-30,91
DÖNEM KARI (ZARARI)	61,268,368,000.00	19,846,983,000.00	-67,61

PİYASA ÇARPANLARI

FK	11,61	FD ADET	1.097.727.212
FK SEKTÖREL	20,27	FD ORAN	%52,26
PEG	-0,13	PİYASA DEĞERİ	179.162.070.171
PD/DD	0,82	NAKİT NET TEMETTÜ	5.563.265.829
PD/DD SEKTÖREL	2,40	TEMETTÜ VERİMLİLİĞİ	3,11
PD/FAVÖK	1,64	ÖZSERMAYE	220.692.266.000
PD/EFK	1,84	SERMAYE	2.100.375.969
DEFTER DEĞERİ	105,07	İHRACAT %	12,27

PERFORMANS ÖLÇÜTLERİ

BETA *	1,02	CCI	40.73
SHARPE *	0,1594	MOMENTUM	109.29
ALFA *	0,03	RSI	57.31
TREYNOR*	0,36	MACD	1.98

BİLANÇO VERİLERİ

GÖSTERGELER

*Son 100 veri baz alınmıştır.

Kaynak: FİNNET Analiz Expert / Hisse Expert