

## KCAER

### FİYATBİLGİLERİ

KAPANIŞ (TL)	52,30
GÜNLÜK GETİRİ(%)	9,27
HAFTALIK GETİRİ(%)	11,0
AYLIK GETİRİ(%)	3,91
YILLIK GETİRİ(%)	256,0
EN DÜŞÜK	50,60
EN YÜKSEK	57,50
DESTEK	52,60
DİRENÇ	59,30

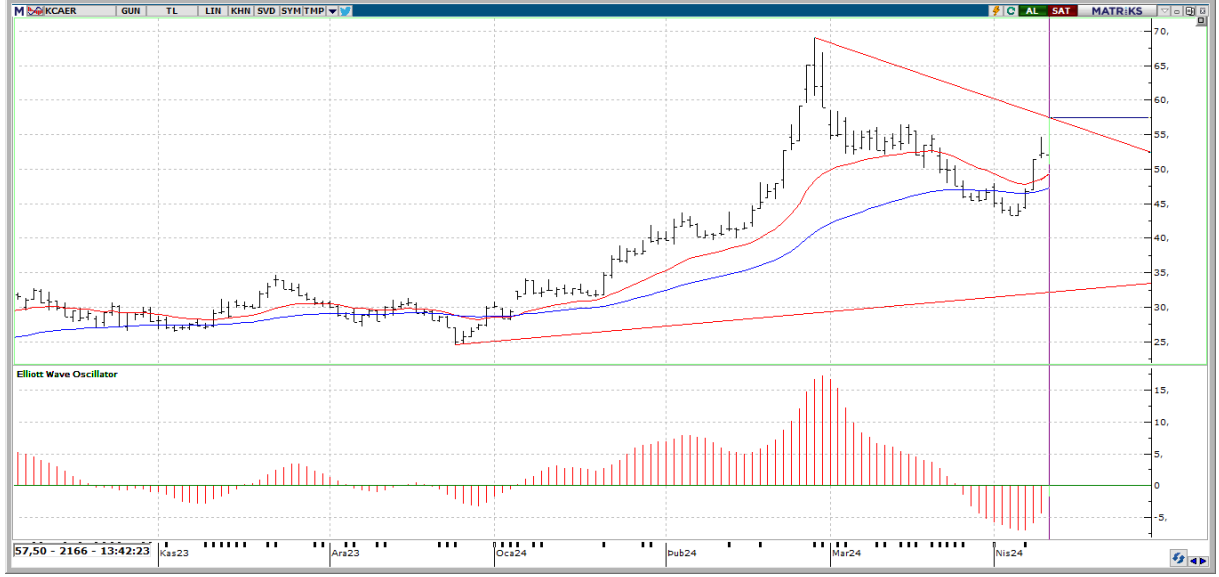

**Teknik Yorum:** En son 4 gün önce kısa vadeli hareketli ortalamasını yukarı yönde keserek olası bir alım sinyali verdi. Fiyat, 5 günlük hareketli ortalamasının üzerinde seyrettiği için alış pozisyonunu koruyor. Kısa vadeli göstergeler genelde Al konumunda bulunuyor. Orta vadeli göstergeler son dönemde belirgin Al sinyalleri vermeye başladı. Osilatörler'in genelde aşırı alım bölgesinde olması hissenin fazla yükseldiği şeklinde değerlendirilebilir. Hisse kısa-orta vade hareketli ortalamalarının üzerinde seyrediyor. CCI, +100 seviyesinin üzerinde ve aşırı alım bölgesinde bulunuyor. En son 2 gün önce yeniden aşırı alım bölgesine girerek yükselişin belki bir süre daha devam edebileceği yönünde işaretler veriyor. Momentum, aşırı alım bölgesinde bulunuyor. En son 1 gün önce yeniden aşırı alım bölgesine girmesi yükselişin bir süre daha devam edebileceği şeklinde değerlendirilebilir. MACD, hareketli ortalamasının üzerinde olması sebebiyle alış pozisyonunu koruyor. En son 2 gün önce hareketli ortalamasını yukarı yönde keserek olası bir alım sinyali verdi. Stokastik, +80 seviyesinin üzerinde ve aşırı alım bölgesinde bulunuyor. Stokastik, 20 seviyesini yukarı yönde keserek olası bir alım sinyali verdi. Yukarıda 59,30 ile 61,65 direnç seviyeleri mevcut. Aşağıda ise 52,60 ile 48,25 destek seviyeleri takip edilebilir.



## KCAER

BİLANÇO	2022/12	2023/12	(%)
DÖNEN VARLIKLAR	6,514,136,716.00	6,161,680,269.00	-5,41
DURAN VARLIKLAR	5,374,542,854.00	6,041,930,404.00	12,42
TOPLAM VARLIKLAR	11,888,679,570.00	12,203,610,673.00	2,65
KISA VADELİ YÜKÜMLÜLÜKLER	5,745,461,916.00	4,288,995,797.00	-25,35
TOPLAM UZUN VADELİ YÜKÜMLÜLÜKLER	557,497,071.00	833,259,629.00	49,46
TOPLAM YÜKÜMLÜLÜKLER	6,302,958,987.00	5,122,255,426.00	-18,73
TOPLAM ÖZKAYNAKLAR	5,585,720,583.00	7,081,355,247.00	26,78
ANA ORTAKLIĞA AİT ÖZKAYNAKLAR	5,574,026,723.00	7,062,463,397.00	26,7
TOPLAM KAYNAKLAR	11,888,679,570.00	12,203,610,673.00	2,65

## GELİR TABLOSU

BRÜT SATIŞLAR	17,598,096,750.00	15,095,669,455.00	-14,22
HASILAT	17,588,426,966.00	15,091,480,796.00	-14,2
BRÜT KAR (ZARAR)	3,105,192,759.00	2,965,228,495.00	-4,51
FAALİYET GİDERLERİ (-)	1,219,123,437.00	1,219,123,437.00	-21,5
NET ESAS FAALİYET KARI/ZARARI	1,886,069,322.00	1,886,069,322.00	6,47
DÖNEM KARI (ZARARI)	970,005,121.00	970,005,121.00	22,22

## PİYASA ÇARPANLARI

FK	31,67	FD ADET	169.619.578
FK SEKTÖREL	31,31	FD ORAN	%25,79
PEG	0,72	PİYASA DEĞERİ	37.580.125.500
PD/DD	5,30	NAKİT NET TEMETTÜ	135.899.926
PD/DD SEKTÖREL	2,48	TEMETTÜ VERİMLİLİĞİ	0,36
PD/FAVÖK	16,80	ÖZSERMAYE	7.062.463.397
PD/EFK	18,65	SERMAYE	657.570.000
DEFTER DEĞERİ	10,74	İHRACAT %	70,41

## PERFORMANS ÖLÇÜTLERİ

BETA *	0,92	CCI	187.92
SHARPE *	0,1469	MOMENTUM	119.89
ALFA *	0,13	RSI	66.28
TREYNOR*	0,66	MACD	0.19

## BİLANÇO VERİLERİ

## GÖSTERGELER

\*Son 100 veri baz alınmıştır.

Kaynak: FİNNET Analiz Expert / Hisse Expert