

GARAN

FİYATBİLGİLERİ

KAPANIŞ (TL)	69,80
GÜNLÜK GETİRİ(%)	2,08
HAFTALIK GETİRİ(%)	8,44
AYLIK GETİRİ(%)	20,4
YILLIK GETİRİ(%)	184,0
EN DÜŞÜK	69,50
EN YÜKSEK	71,45
DESTEK	69,87
DİRENÇ	71,57

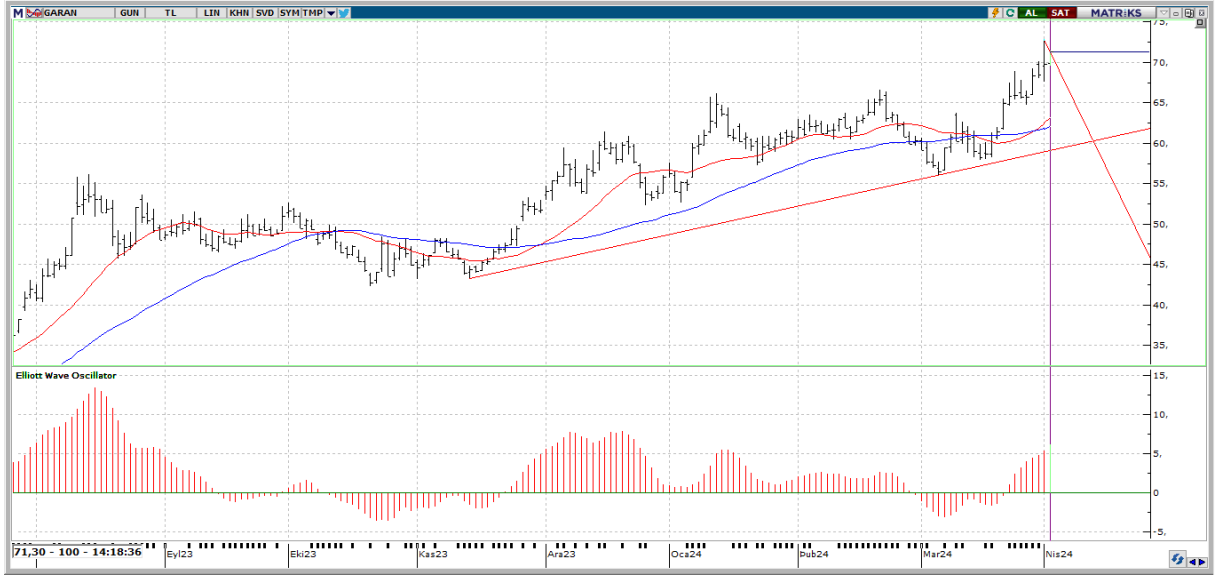

Teknik Yorum: Son 3 gündür fiyat artarken işlem hacminin azalması, hisseye olan ilginin azaldığı yönünde değerlendirilebilir. Kısa vadeli göstergeler genelde Al konumunda bulunuyor. Osilatörler'in genelde aşırı alım bölgesinde olması hisselerin fazla yükseldiği şeklinde değerlendirilebilir. Hisse kısa-orta vade hareketli ortalamalarının üzerinde seyrediyor. Fiyat, 5 günlük hareketli ortalamasının üzerinde seyrettiği için alım pozisyonunu koruyor. CCI, +100 seviyesinin üzerinde ve aşırı alım bölgesinde bulunuyor. En son 4 gün önce yeniden aşırı alım bölgesine girerek yükselişin belki bir süre daha devam edebileceği yönünde işaretler veriyor. Momentum, aşırı alım bölgesinde bulunuyor. En son 10 gün önce yeniden aşırı alım bölgesine girmesi yükselişin bir süre daha devam edebileceği şeklinde değerlendirilebilir. MACD, hareketli ortalamasının üzerinde olması sebebiyle alım pozisyonunu koruyor. En son 10 gün önce hareketli ortalamasını yukarı yönde keserek olası bir alım sinyali verdi. RSI, +70 seviyesinin üzerinde ve aşırı alım bölgesinde bulunuyor. En son 4 gün önce yeniden aşırı alım bölgesine girmesi, yükselişin bir süre daha devam edebileceği yönünde değerlendirilebilir. Stokastik, aşırı alım ya da satım bölgesinde değil. Hareketli ortalamasını yukarı yönde kesmiş olması, çok kesin olmasa da, kısa vadeli bir yükseliş olasılığına işaret ediyor olabilir. Yukarıda 71,57 ile 72,23 direnç seviyeleri olmakla birlikte aşağıda 69,87 ile 68,83 destek seviyeleri takip edilebilir.



GARAN

BİLANÇO	2022/12	2023/12	(%)
FİNANSAL VARLIKLAR (NET)	319,991,406,000.00	526,862,928,000.00	64.65
TAKİPTEKİ KREDİLER	17,612,512,000.00	21,653,653,000.00	22.94
ORTAKLIK YATIRIMLARI	29,095,480,000.00	56,936,917,000.00	95.69
MADDİ DURAN VARLIKLAR (NET)	9,969,267,000.00	9,969,267,000.00	89.86
MADDİ OLMAYAN DURAN VARLIKLAR (NET)	1,023,989,000.00	1,795,702,000.00	75.36
DİĞER AKTİFLER	42,149,692,000.00	74,219,945,000.00	76.09
VARLIKLAR TOPLAMI	1,152,171,637,000.00	1,930,055,336,000.00	67.51
ALINAN KREDİLER	35,006,055,000.00	44,058,155,000.00	25.86
PARA PİYASALARINA BORÇLAR	16,320,839,000.00	43,454,156,000.00	166.25
GELİR TABLOSU			
FAİZ GELİRLERİ	125,832,574,000.00	213,960,267,000.00	70.04
FAİZ GİDERLERİ (-)	42,513,761,000.00	139,124,231,000.00	227.25
NET FAİZ GELİRİ VEYA GİDERİ	83,318,813,000.00	74,836,036,000.00	-10.18
DİĞER FAALİYET GELİRLERİ	11,973,737,000.00	28,896,188,000.00	141.33
FAALİYET BRÜT KÂRI	120,504,108,000.00	172,357,681,000.00	43.03
NET FAALİYET KARI (ZARARI)	70,284,888,000.00	89,089,085,000.00	26.75
DÖNEM NET KARI VEYA ZARARI	58,509,158,000.00	87,331,720,000.00	49.26

PİYASA ÇARPANLARI	BİLANÇO VERİLERİ		
FK	3,41	FD ADET	587.392.927
FK SEKTÖREL	138,14	FD ORAN	%13,98
PD/DD	1,22	PİYASA DEĞERİ	299.040.000.000
PD/DD SEKTÖREL	264,58	NAKİT NET TEMETTÜ	11.789.782.200
PEG	0,06	TEMETTÜ VERİMLİLİĞİ	3,94
F/NA	3,36	ÖZSERMAYE	244.797.041.000
DEFTER DEĞERİ	58,29	SERMAYE	4.200.000.000
PERFORMANS ÖLÇÜTLERİ		GÖSTERGELER	
BETA *	1,02	CCI	110.13
SHARPE *	0,2080	MOMENTUM	121.73
ALFA *	0,00	RSI	75.27
TREYNOR*	0,49	MACD	2.22

*Son 100 veri baz alınmıştır.

Kaynak: FİNNET Analiz Expert / Hisse Expert