

## KOZAA

## FİYAT BİLGİLERİ

KAPANIŞ (TL)	47,66
GÜNLÜK GETİRİ(%)	0,84
HAFTALIK GETİRİ(%)	-2,59
AYLIK GETİRİ(%)	-5,71
YILLIK GETİRİ(%)	24,5
EN DÜŞÜK	47,74
EN YÜKSEK	48,74
DESTEK	47,79
DİRENÇ	48,79

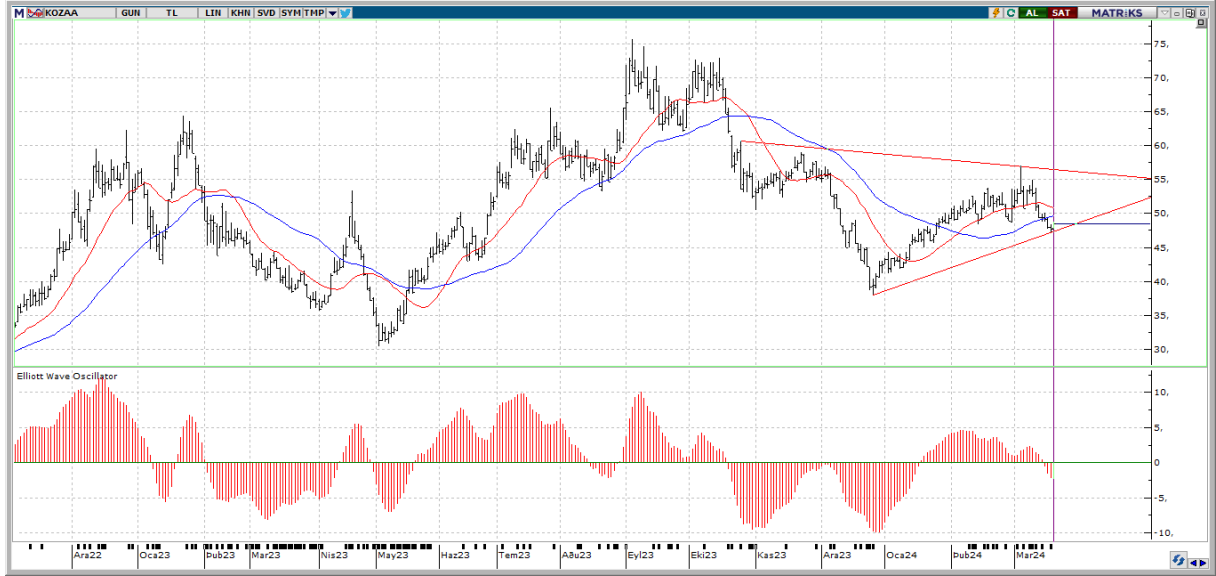

## Teknik Yorum:

Osilatörler'in genelde aşırı satım bölgesinde olması hissenin fazla düştüğü şeklinde değerlendirilebilir. Hisse kısa-orta vade hareketli ortalamalarının altında seyrediyor. Son 2 gündür kısa vadeli hareketli ortalamasına doğru yükselerek güç kazanıyor. CCI, aşırı alım ya da satım bölgesinde değil. En son 1 gün önce -100 seviyesini yukarı yönde keserek olası bir alım sinyali verdi. Momentum, aşırı satım bölgesinde bulunuyor. En son 3 gün önce yeniden aşırı satım bölgesine girmesi düşüşün bir süre daha devam edebileceği şeklinde değerlendirilebilir. MACD, hareketli ortalamasının altında olması sebebiyle satış pozisyonunu koruyor. En son 7 gün önce hareketli ortalamasını aşağı yönde keserek olası bir sat sinyali verdi. Stokastik, +20 seviyesinin altında ve aşırı satım bölgesinde bulunuyor. Hareketli ortalamasını yukarı yönde kesmiş olması, çok kesin olmasa da, kısa vadeli bir yükseliş olasılığına işaret ediyor olabilir. Yukarıda 48,79 ile 49,27 direnç seviyeleri olmakla birlikte aşağıda ise 47,79 ile 47,27 destek seviyeleri takip edilebilir.



## KOZAA

BİLANÇO	2022/09	2023/09	(%)
DÖNEN VARLIKLAR	11,268,291,000.00	12,167,785,000.00	7.98
DURAN VARLIKLAR	2,611,806,000.00	5,824,096,000.00	122.99
TOPLAM VARLIKLAR	13,880,097,000.00	17,991,881,000.00	29.62
KISA VADELİ YÜKÜMLÜLÜKLER	1,311,598,000.00	2,018,730,000.00	53.91
TOPLAM UZUN VADELİ YÜKÜMLÜLÜKLER	508,126,000.00	735,193,000.00	44.69
TOPLAM YÜKÜMLÜLÜKLER	1,819,724,000.00	2,753,923,000.00	51.34
TOPLAM ÖZKAYNAKLAR	12,060,373,000.00	15,237,958,000.00	26.35
ANA ORTAKLIĞA AİT ÖZKAYNAKLAR	5,994,147,000.00	7,727,531,000.00	28.92
TOPLAM KAYNAKLAR	13,880,097,000.00	17,991,881,000.00	29.62

## GELİR TABLOSU

BRÜT SATIŞLAR	4,799,137,000.00	5,370,038,000.00	11.9
HASILAT	4,798,629,000.00	5,369,574,000.00	11.9
BRÜT KAR (ZARAR)	2,896,007,000.00	2,313,270,000.00	-20.12
FAALİYET GİDERLERİ (-)	537,642,000.00	947,833,000.00	76.29
NET ESAS FAALİYET KARI/ZARARI	2,358,365,000.00	1,365,437,000.00	-42.1
DÖNEM KARI (ZARARI)	2,898,650,000.00	4,313,273,000.00	48.8

## PİYASA ÇARPANLARI

FK	8,05	FD ADET	164.211.228
FK SEKTÖREL	13,93	FD ORAN	%42,31
PEG	0,20	PİYASA DEĞERİ	18.643.363.200
PD/DD	2,43	NAKİT NET TEMETTÜ	
PD/DD SEKTÖREL	4,74	TEMETTÜ VERİMLİLİĞİ	0,00
PD/FAVÖK	9,31	ÖZSERMAYE	7.727.531.000
PD/EFK	10,89	SERMAYE	388.080.000
DEFTER DEĞERİ	19,91	İHRACAT %	0,50

## PERFORMANS ÖLÇÜTLERİ

BETA *	1,32	CCI	-97.39
SHARPE *	-0,0225	MOMENTUM	91.26
ALFA *	0,21	RSI	42.75
TREYNOR*	-0,04	MACD	-0.39

## BİLANÇO VERİLERİ

## GÖSTERGELER

\*Son 100 veri baz alınmıştır.

Kaynak: FİNNET Analiz Expert / Hisse Expert