

BRSAN

FİYATBİLGİLERİ

KAPANIŞ (TL)	628,50
GÜNLÜK GETİRİ(%)	3,26
HAFTALIK GETİRİ(%)	-3,49
AYLIK GETİRİ(%)	-5,26
YILLIK GETİRİ(%)	549,00
EN DÜŞÜK	643,00
EN YÜKSEK	691,00
DESTEK	631,50
DİRENÇ	613,00

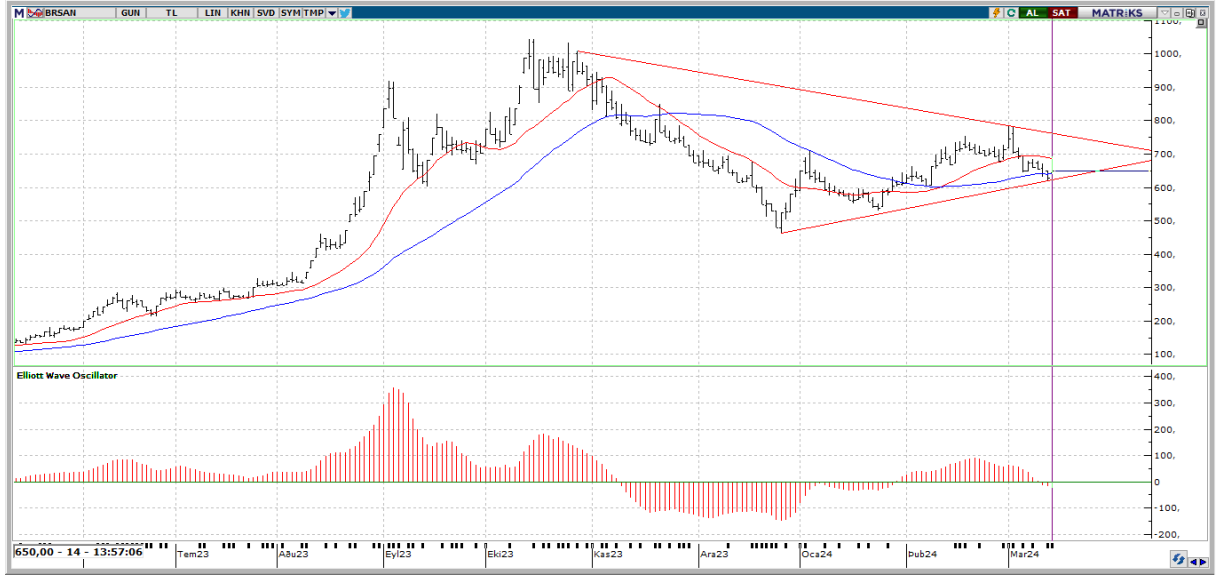

Teknik Yorum: Kısa vadeli göstergeler genelde Al konumunda bulunuyor. Hisse kısa-orta vade hareketli ortalamalarının üzerinde seyrediyor. En son 1 gün önce kısa vadeli hareketli ortalamasını yukarı yönde keserek olası bir alım sinyali verdi. Fiyat, 5 günlük hareketli ortalamasının üzerinde seyrettiği için alış pozisyonunu koruyor. Son 2 gündür 5 günlük hareketli ortalama, 20 günlük hareketli ortalamasına doğru yükselerek güç kazanıyor. En son 6 gündür 20 günlük hareketli ortalama, 50 günlük hareketli ortalamasına doğru düşerek güç kaybediyor. 20 günlük hareketli ortalama, 50 günlük hareketli ortalamasının üzerinde seyrettiği için alım pozisyonunu koruyor. CCI, aşırı alım ya da satım bölgesinde değil. En son 1 gün önce -100 seviyesini yukarı yönde keserek olası bir alım sinyali verdi. Stokastik, aşırı alım ya da satım bölgesinde değil. Stokastik, 20 seviyesini yukarı yönde keserek olası bir alım sinyali verdi. Yukarıda 679,50 ile 709,00 direnç seviyeleri mevcut. Aşağıda ise 631,50 ile 613,00 destek seviyeleri takip edilebilir.



BRSAN

BİLANÇO	2022/12	2023/12	(%)
DÖNEN VARLIKLAR	13,737,466,000.00	31,900,641,000.00	132.22
DURAN VARLIKLAR	13,860,522,000.00	24,016,385,000.00	73.27
TOPLAM VARLIKLAR	27,597,988,000.00	55,917,026,000.00	102.61
KISA VADELİ YÜKÜMLÜLÜKLER	12,732,552,000.00	25,725,288,000.00	102.04
TOPLAM UZUN VADELİ YÜKÜMLÜLÜKLER	3,005,859,000.00	5,238,813,000.00	74.29
TOPLAM YÜKÜMLÜLÜKLER	15,738,411,000.00	30,964,101,000.00	96.74
TOPLAM ÖZKAYNAKLAR	11,859,577,000.00	24,952,925,000.00	110.4
ANA ORTAKLIĞA AİT ÖZKAYNAKLAR	11,856,838,000.00	24,948,662,000.00	110.42
TOPLAM KAYNAKLAR	27,597,988,000.00	55,917,026,000.00	102.61

GELİR TABLOSU

BRÜT SATIŞLAR	22,204,754,000.00	42,175,476,000.00	89.94
HASILAT	22,204,754,000.00	42,175,476,000.00	89.94
BRÜT KAR (ZARAR)	3,127,747,000.00	3,127,747,000.00	126.61
FAALİYET GİDERLERİ (-)	1,070,944,000.00	2,033,872,000.00	89.91
NET ESAS FAALİYET KARI/ZARARI	2,056,803,000.00	5,054,013,000.00	145.72
DÖNEM KARI (ZARARI)	1,349,894,000.00	4,102,826,000.00	203.94

PİYASA ÇARPANLARI

FK	22,44	FD ADET	27.411.952
FK SEKTÖREL	32,52	FD ORAN	%19,33
PEG	0,10	PİYASA DEĞERİ	92.066.625.000
PD/DD	3,69	NAKİT NET TEMETTÜ	
PD/DD SEKTÖREL	2,60	TEMETTÜ VERİMLİLİĞİ	0,00
PD/FAVÖK	15,21	ÖZSERMAYE	24.948.662.000
PD/EFK	18,22	SERMAYE	141.750.000
DEFTER DEĞERİ	176,00	İHRACAT %	77,47

PERFORMANS ÖLÇÜTLERİ

BETA *	1,23	CCI	-56.84
SHARPE *	-0,0902	MOMENTUM	93.93
ALFA *	0,23	RSI	46.31
TREYNOR*	-0,28	MACD	-1.82

BİLANÇO VERİLERİ

GÖSTERGELER

*Son 100 veri baz alınmıştır.

Kaynak: FİNNET Analiz Expert / Hisse Expert