

KARSN

FİYATBİLGİLERİ

KAPANIŞ (TL)	10,05
GÜNLÜK GETİRİ(%)	7,46
HAFTALIK GETİRİ(%)	10,3
AYLIK GETİRİ(%)	11,0
YILLIK GETİRİ(%)	9,75
EN DÜŞÜK	9,95
EN YÜKSEK	10,82
DESTEK	10,17
DİRENÇ	10,85

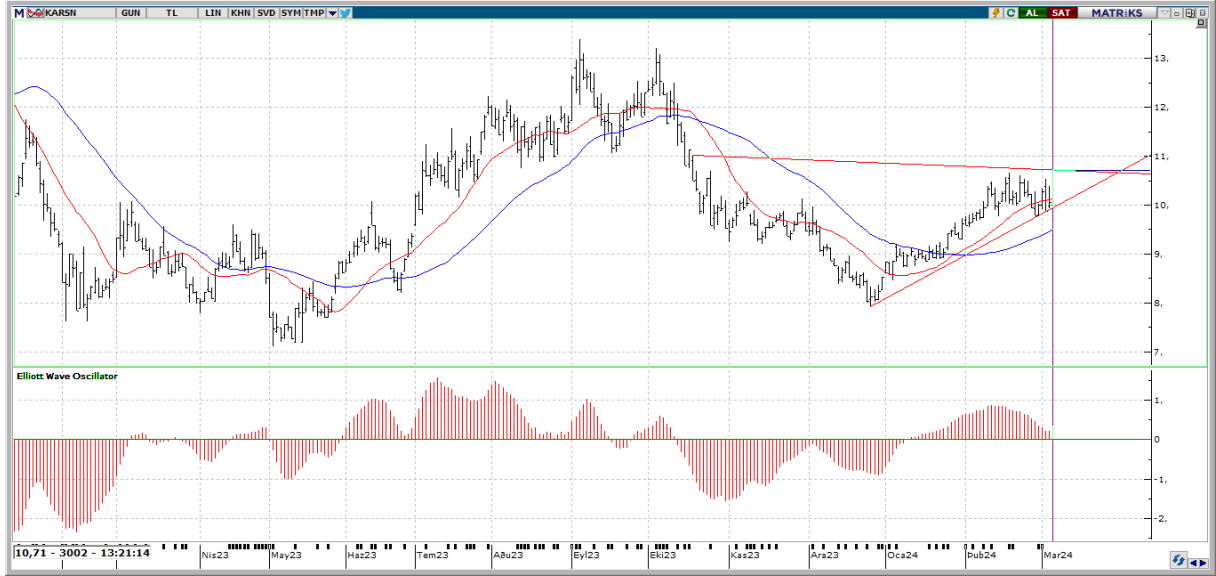

Teknik Yorum:

Kısa vadeli göstergeler genelde Al konumunda bulunuyor. Osilatörler'in genelde aşırı alım bölgesinde olması hissenin fazla yükseldiği şeklinde değerlendirilebilir. Hisse kısa-orta vade hareketli ortalamalarının üzerinde seyrediyor. En son 2 gün önce kısa vadeli hareketli ortalamasını yukarı yönde keserek olası bir alım sinyali verdi. Fiyat, 5 günlük hareketli ortalamasının üzerinde seyrettiği için alım pozisyonunu koruyor. 5 günlük hareketli ortalama, 20 günlük hareketli ortalamasının üzerinde seyrettiği için alım pozisyonunu koruyor. CCI, +100 seviyesinin üzerinde ve aşırı alım bölgesinde bulunuyor. En son 1 gün önce yeniden aşırı alım bölgesine girerek yükselişin belki bir süre daha devam edebileceği yönünde işaretler veriyor. Momentum, aşırı alım bölgesinde bulunuyor. En son 1 gün önce yeniden aşırı alım bölgesine girmesi yükselişin bir süre daha devam edebileceği şeklinde değerlendirilebilir. Stokastik, aşırı alım ya da satım bölgesinde değil. Stokastik, 20 seviyesini yukarı yönde keserek olası bir alım sinyali verdi. Yukarıda 10,85 ile 11,08 direnç seviyeleri mevcut. Aşağıda ise 10,17 ile 9,72 destek noktaları takibimizde olacak.



KARSN

BİLANÇO	2022/09	2023/09	(%)
DÖNEN VARLIKLAR	2,904,239,000.00	4,055,643,000.00	39.65
DURAN VARLIKLAR	2,809,714,000.00	4,006,480,000.00	42.59
TOPLAM VARLIKLAR	5,713,953,000.00	8,062,123,000.00	41.1
KISA VADELİ YÜKÜMLÜLÜKLER	3,101,364,000.00	4,575,778,000.00	47.54
TOPLAM UZUN VADELİ YÜKÜMLÜLÜKLER	836,875,000.00	1,137,573,000.00	35.93
TOPLAM YÜKÜMLÜLÜKLER	3,938,239,000.00	5,713,351,000.00	45.07
TOPLAM ÖZKAYNAKLAR	1,775,714,000.00	2,348,772,000.00	32.27
ANA ORTAKLIĞA AİT ÖZKAYNAKLAR	1,754,204,000.00	2,319,802,000.00	32.24
TOPLAM KAYNAKLAR	5,713,953,000.00	8,062,123,000.00	41.1

GELİR TABLOSU

BRÜT SATIŞLAR	1,832,819,000.00	3,854,394,000.00	110.3
HASILAT	1,733,836,000.00	3,685,352,000.00	112.55
BRÜT KAR (ZARAR)	414,904,000.00	1,134,460,000.00	173.43
FAALİYET GİDERLERİ (-)	262,806,000.00	515,514,000.00	96.16
NET ESAS FAALİYET KARI/ZARARI	152,098,000.00	618,946,000.00	306.94
DÖNEM KARI (ZARARI)	36,208,000.00	2,432,000.00	-93.28

PİYASA ÇARPANLARI

FK	82,83	FD ADET	354.991.536
FK SEKTÖREL	11,56	FD ORAN	%39,44
PEG	-8,01	PİYASA DEĞERİ	9.711.000.000
PD/DD	4,12	NAKİT NET TEMETTÜ	
PD/DD SEKTÖREL	4,73	TEMETTÜ VERİMLİLİĞİ	0,00
PD/FAVÖK	9,74	ÖZSERMAYE	2.319.802.000
PD/EFK	11,23	SERMAYE	900.000.000
DEFTER DEĞERİ	2,58	İHRACAT %	50,15

PERFORMANS ÖLÇÜTLERİ

BETA *	1,10	CCI	113.18
SHARPE *	0,0173	MOMENTUM	105.04
ALFA *	0,11	RSI	61.44
TREYNOR*	0,04	MACD	0.17

GÖSTERGELER

*Son 100 veri baz alınmıştır.

Kaynak: FİNNET Analiz Expert / Hisse Expert