

## KOZAL

### FİYATBİLGİLERİ

|                    |       |
|--------------------|-------|
| KAPANIŞ (TL)       | 22,78 |
| GÜNLÜK GETİRİ(%)   | 3,25  |
| HAFTALIK GETİRİ(%) | 3,16  |
| AYLIK GETİRİ(%)    | 11,4  |
| YILLIK GETİRİ(%)   | 14,1  |
| EN DÜŞÜK           | 22,54 |
| EN YÜKSEK          | 23,56 |
| DESTEK             | 22,73 |
| DİRENÇ             | 23,61 |

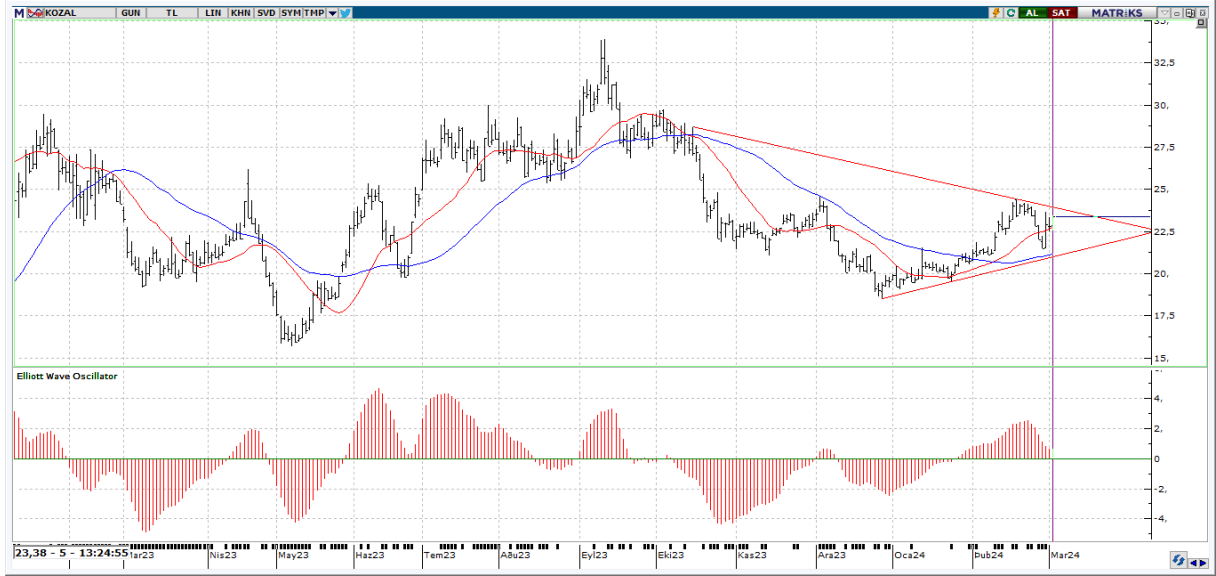

### Teknik Yorum:

Kısa vadeli göstergeler genelde Al konumunda bulunuyor. Hisse kısa-orta vade hareketli ortalamalarının üzerinde seyrediyor. En son 3 gün önce kısa vadeli hareketli ortalamasını yukarı yönde keserek olası bir alım sinyali verdi. Fiyat, 5 günlük hareketli ortalamanın üzerinde seyrettiği için alım pozisyonunu koruyor. CCI, aşırı alım ya da satım bölgesinde değil. En son 3 gün önce -100 seviyesini yukarı yönde keserek olası bir alım sinyali verdi. Momentum, aşırı alım ya da satım bölgesinde değil. En son 3 gün önce aşırı satım bölgesinden çıkarak olası bir alım sinyali verdi. Stokastik, aşırı alım ya da satım bölgesinde değil. Stokastik, 20 seviyesini yukarı yönde keserek olası bir alım sinyali verdi. 5 günlük hareketli ortalama, 20 günlük hareketli ortalamanın üzerinde seyrettiği için alım pozisyonunu koruyor. Yukarıda 23,61 ile 23,95 direnç seviyeleri mevcut. Aşağıda ise 22,73 ile 22,19 destek seviyeleri takip edilebilir.



## KOZAL

| BİLANÇO                          | 2022/09           | 2023/09           | (%)   |
|----------------------------------|-------------------|-------------------|-------|
| DÖNEN VARLIKLAR                  | 10,749,870,000.00 | 11,469,023,000.00 | 6.69  |
| DURAN VARLIKLAR                  | 1,952,105,000.00  | 5,079,346,000.00  | 160.2 |
| TOPLAM VARLIKLAR                 | 12,701,975,000.00 | 16,548,369,000.00 | 30.28 |
| KISA VADELİ YÜKÜMLÜLÜKLER        | 1,227,293,000.00  | 1,750,059,000.00  | 42.6  |
| TOPLAM UZUN VADELİ YÜKÜMLÜLÜKLER | 496,140,000.00    | 717,591,000.00    | 44.63 |
| TOPLAM YÜKÜMLÜLÜKLER             | 1,723,433,000.00  | 2,467,650,000.00  | 43.18 |
| TOPLAM ÖZKAYNAKLAR               | 10,978,542,000.00 | 14,080,719,000.00 | 28.26 |
| ANA ORTAKLIĞA AİT ÖZKAYNAKLAR    | 10,978,542,000.00 | 14,080,719,000.00 | 28.26 |
| TOPLAM KAYNAKLAR                 | 12,701,975,000.00 | 16,548,369,000.00 | 30.28 |

## GELİR TABLOSU

|                               |                  |                  |        |
|-------------------------------|------------------|------------------|--------|
| BRÜT SATIŞLAR                 | 4,648,507,000.00 | 5,101,117,000.00 | 9.74   |
| HASILAT                       | 4,648,507,000.00 | 5,101,117,000.00 | 9.74   |
| BRÜT KAR (ZARAR)              | 2,876,452,000.00 | 2,289,310,000.00 | -20.41 |
| FAALİYET GİDERLERİ (-)        | 525,588,000.00   | 896,515,000.00   | 70.57  |
| NET ESAS FAALİYET KARI/ZARARI | 2,350,864,000.00 | 1,392,795,000.00 | -40.75 |
| DÖNEM KARI (ZARARI)           | 3,110,258,000.00 | 4,516,362,000.00 | 45.21  |

## PİYASA ÇARPANLARI

|                |       |                     |                |
|----------------|-------|---------------------|----------------|
| FK             | 13,75 | FD ADET             | 956.941.468    |
| FK SEKTÖREL    | 14,20 | FD ORAN             | %29,88         |
| PEG            | -0,18 | PİYASA DEĞERİ       | 75.258.750.000 |
| PD/DD          | 5,29  | NAKİT NET TEMETTÜ   | 1.152.900.000  |
| PD/DD SEKTÖREL | 4,85  | TEMETTÜ VERİMLİLİĞİ | 1,53           |
| PD/FAVÖK       | 36,44 | ÖZSERMAYE           | 14.080.719.000 |
| PD/EFK         | 41,90 | SERMAYE             | 3.202.500.000  |
| DEFTER DEĞERİ  | 4,40  | İHRACAT %           | 0,00           |

## PERFORMANS ÖLÇÜTLERİ

|          |         |          |         |
|----------|---------|----------|---------|
| BETA *   | 1,21    | CCI      | 😊-8.29  |
| SHARPE * | -0,0481 | MOMENTUM | 😊100.61 |
| ALFA *   | 0,22    | RSI      | 57.67   |
| TREYNOR* | -0,10   | MACD     | 0.42    |

## BİLANÇO VERİLERİ

## GÖSTERGELER

\*Son 100 veri baz alınmıştır.

Kaynak: FİNNET Analiz Expert / Hisse Expert