

MGROS

FİYATBİLGİLERİ

KAPANIŞ (TL)	453,50
GÜNLÜK GETİRİ(%)	2,43
HAFTALIK GETİRİ(%)	6,66
AYLIK GETİRİ(%)	24,2
YILLIK GETİRİ(%)	250,0
EN DÜŞÜK	456,25
EN YÜKSEK	476,00
DESTEK	458,17
DİRENÇ	477,92

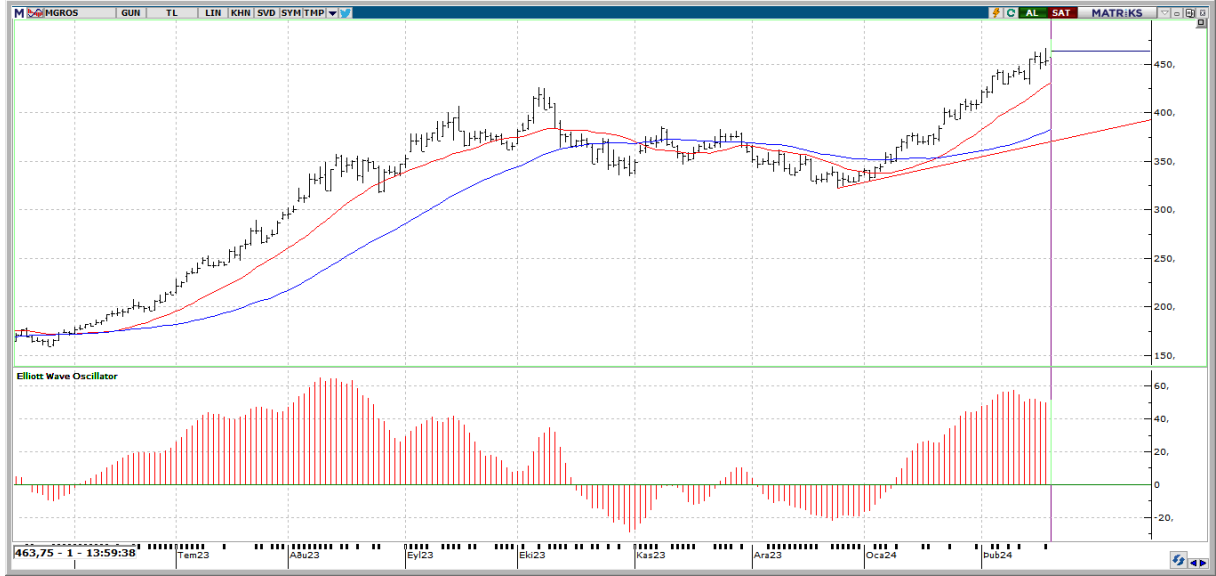

Teknik Yorum:

Osilatörler'in genelde aşırı alım bölgesinde olması hissenin fazla yükseldiği şeklinde değerlendirilebilir. Hisse kısa-orta vade hareketli ortalamalarının üzerinde seyrediyor. En son 5 gün önce kısa vadeli hareketli ortalamasını yukarı yönde keserek olası bir alım sinyali verdi. Fiyat, 5 günlük hareketli ortalamasının üzerinde seyrettiği için alış pozisyonunu koruyor. CCI, +100 seviyesinin üzerinde ve aşırı alım bölgesinde bulunuyor. En son 4 gün önce yeniden aşırı alım bölgesine girerek yükselişin belki bir süre daha devam edebileceği yönünde işaretler veriyor. RSI, +70 seviyesinin üzerinde ve aşırı alım bölgesinde bulunuyor. En son 5 gün önce yeniden aşırı alım bölgesine girmesi, yükselişin bir süre daha devam edebileceği yönünde değerlendirilebilir. MACD, hareketli ortalamasının üzerinde olması sebebiyle alış pozisyonunu koruyor. Stokastik, aşırı alım ya da satım bölgesinde değil. Stokastik, 80 seviyesini aşağı yönde keserek olası bir sat sinyali verdi. 5 günlük hareketli ortalama, 20 günlük hareketli ortalamasının üzerinde seyrettiği için alım pozisyonunu koruyor. Yukarıda 477,92 ile 486,83 direnç seviyeleri olmakla birlikte aşağıda ise 458,17 ile 447,33 destek seviyeleri takip edilebilir.



MGROS

BİLANÇO	2022/09	2023/09	(%)
DÖNEN VARLIKLAR	17,197,653,000.00	35,305,910,000.00	105.29
DURAN VARLIKLAR	11,247,404,000.00	20,688,652,000.00	83.94
TOPLAM VARLIKLAR	28,445,057,000.00	55,994,562,000.00	96.85
KISA VADELİ YÜKÜMLÜLÜKLER	21,252,807,000.00	40,375,873,000.00	89.98
TOPLAM UZUN VADELİ YÜKÜMLÜLÜKLER	5,160,224,000.00	7,411,883,000.00	43.63
TOPLAM YÜKÜMLÜLÜKLER	26,413,031,000.00	47,787,756,000.00	80.92
TOPLAM ÖZKAYNAKLAR	2,032,026,000.00	8,206,806,000.00	303.87
ANA ORTAKLIĞA AİT ÖZKAYNAKLAR	1,986,596,000.00	8,019,573,000.00	303.68
TOPLAM KAYNAKLAR	28,445,057,000.00	55,994,562,000.00	96.85

GELİR TABLOSU

BRÜT SATIŞLAR	50,886,260,000.00	103,586,927,000.00	103.57
HASILAT	50,053,890,000.00	101,856,407,000.00	103.49
BRÜT KAR (ZARAR)	12,523,595,000.00	24,051,353,000.00	92.05
FAALİYET GİDERLERİ (-)	8,955,371,000.00	18,556,353,000.00	107.21
NET ESAS FAALİYET KARI/ZARARI	3,568,224,000.00	5,495,000,000.00	54
DÖNEM KARI (ZARARI)	1,414,801,000.00	4,265,512,000.00	201.49

PİYASA ÇARPANLARI

FK	15,73	FD ADET	91.917.495
FK SEKTÖREL	18,95	FD ORAN	%50,76
PEG	0,04	PİYASA DEĞERİ	84.099.691.229
PD/DD	10,59	NAKİT NET TEMETTÜ	424.799.979
PD/DD SEKTÖREL	8,45	TEMETTÜ VERİMLİLİĞİ	0,51
PD/FAVÖK	9,94	ÖZSERMAYE	8.019.573.000
PD/EFK	12,64	SERMAYE	181.054.233
DEFTER DEĞERİ	44,29	İHRACAT %	0,00

PERFORMANS ÖLÇÜTLERİ

BETA *	0,79	CCI	163.46
SHARPE *	0,0984	MOMENTUM	111.27
ALFA *	0,00	RSI	75.45
TREYNOR*	0,30	MACD	20.71

GÖSTERGELER

*Son 100 veri baz alınmıştır.

Kaynak: FİNNET Analiz Expert / Hisse Expert