

VESTL

FİYATBİLGİLERİ

KAPANIŞ (TL)	72,30
GÜNLÜK GETİRİ(%)	4,70
HAFTALIK GETİRİ(%)	23,6
AYLIK GETİRİ(%)	60,0
YILLIK GETİRİ(%)	29,4
EN DÜŞÜK	75,30
EN YÜKSEK	79,50
DESTEK	74,97
DİRENÇ	79,17

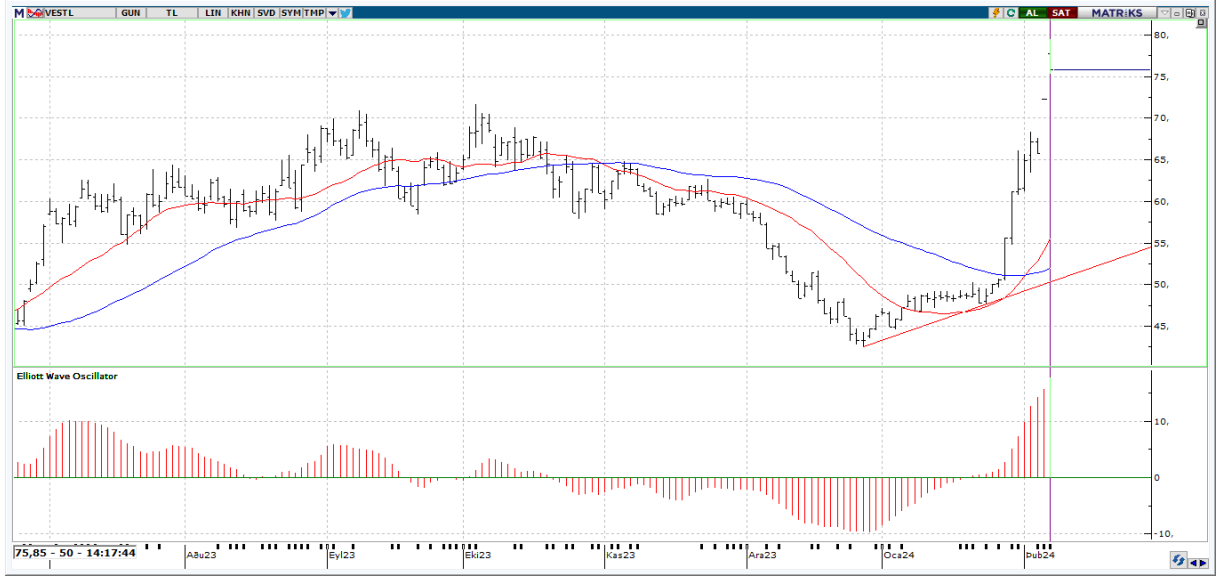

Teknik Yorum: Osilatörler'in genelde aşırı alım bölgesinde olması hissenin fazla yükseldiği şeklinde değerlendirilebilir. Hisse kısa-orta vade hareketli ortalamalarının üzerinde seyrediyor. CCI, +100 seviyesinin üzerinde ve aşırı alım bölgesinde bulunuyor. En son 10 gün önce yeniden aşırı alım bölgesine girerek yükselişin belki bir süre daha devam edebileceği yönünde işaretler veriyor. Momentum, aşırı alım bölgesinde bulunuyor. En son 8 gün önce yeniden aşırı alım bölgesine girmesi yükselişin bir süre daha devam edebileceği şeklinde değerlendirilebilir. MACD, hareketli ortalamasının üzerinde olması sebebiyle alış pozisyonunu koruyor. RSI, +70 seviyesinin üzerinde ve aşırı alım bölgesinde bulunuyor. En son 8 gün önce yeniden aşırı alım bölgesine girmesi, yükselişin bir süre daha devam edebileceği yönünde değerlendirilebilir. Stokastik, +80 seviyesinin üzerinde ve aşırı alım bölgesinde bulunuyor. Hareketli ortalamasını aşağı yönde kesmiş olması, çok kesin olmasa da, kısa vadeli bir düşüş olasılığına işaret ediyor olabilir. En son 5 gün önce 20 günlük hareketli ortalama, 50 günlük hareketli ortalamasını yukarı yönde keserek olası bir alım sinyali verdi. 20 günlük hareketli ortalama, 50 günlük hareketli ortalamasının üzerinde seyrettiği için alım pozisyonunu koruyor. Yukarıda 79,17 ile 81,43 direnç seviyeleri olmakla birlikte aşağıda ise 74,97 ile 73,03 destek seviyeleri mevcut.



VESTL

BİLANÇO	2022/09	2023/09	(%)
DÖNEN VARLIKLAR	28,953,525,000.00	41,265,396,000.00	42.52
DURAN VARLIKLAR	30,705,821,000.00	46,905,520,000.00	52.76
TOPLAM VARLIKLAR	59,659,346,000.00	88,170,916,000.00	47.79
KISA VADELİ YÜKÜMLÜLÜKLER	44,559,992,000.00	67,631,314,000.00	51.78
TOPLAM UZUN VADELİ YÜKÜMLÜLÜKLER	2,504,297,000.00	4,373,649,000.00	74.65
TOPLAM YÜKÜMLÜLÜKLER	47,064,289,000.00	72,004,963,000.00	52.99
TOPLAM ÖZKAYNAKLAR	12,595,057,000.00	16,165,953,000.00	28.35
ANA ORTAKLIĞA AİT ÖZKAYNAKLAR	11,499,364,000.00	13,915,576,000.00	21.01
TOPLAM KAYNAKLAR	59,659,346,000.00	88,170,916,000.00	47.79

GELİR TABLOSU

BRÜT SATIŞLAR	41,541,461,000.00	66,685,100,000.00	60.53
HASILAT	39,102,347,000.00	61,801,919,000.00	58.05
BRÜT KAR (ZARAR)	10,035,175,000.00	17,504,572,000.00	74.43
FAALİYET GİDERLERİ (-)	6,090,724,000.00	10,133,342,000.00	66.37
NET ESAS FAALİYET KARI/ZARARI	3,944,451,000.00	7,371,230,000.00	86.88
DÖNEM KARI (ZARARI)	1,214,605,000.00	1,272,886,000.00	4.8

PİYASA ÇARPANLARI

FK	70,27	FD ADET	148.548.029
FK SEKTÖREL	406,12	FD ORAN	%44,28
F/NA	14,44	PİYASA DEĞERİ	25.360.494.390
PD/DD	1,85	NAKİT NET TEMETTÜ	
PD/DD SEKTÖREL	4,83	TEMETTÜ VERİMLİLİĞİ	0,00
PD/FAVÖK	2,62	ÖZSERMAYE	13.915.576.000
PD/EFK	3,06	SERMAYE	335.456.275
DEFTER DEĞERİ	41,48	İHRACAT %	62,54

PERFORMANS ÖLÇÜTLERİ

BETA *	1,22	CCI	147.94
SHARPE *	0,0948	MOMENTUM	157.52
ALFA *	0,04	RSI	86.50
TREYNOR*	0,26	MACD	5.48

BİLANÇO VERİLERİ

GÖSTERGELER

*Son 100 veri baz alınmıştır.

Kaynak: FİNNET Analiz Expert / Hisse Expert