

## SAHOL

### FİYAT BİLGİLERİ

KAPANIŞ (TL)	72,60
GÜNLÜK GETİRİ(%)	2,13
HAFTALIK GETİRİ(%)	7,39
AYLIK GETİRİ(%)	7,39
YILLIK GETİRİ(%)	98,8
EN DÜŞÜK	72,60
EN YÜKSEK	74,65
DESTEK	72,98
DİRENÇ	75,03

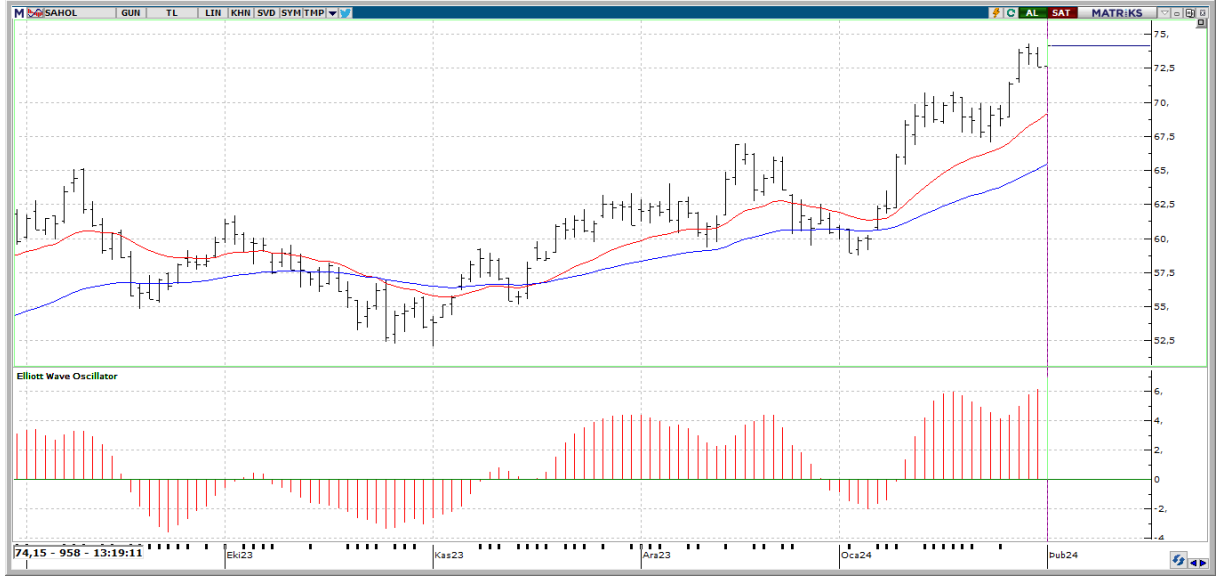

**Teknik Yorum:** Kısa vadeli göstergeler genelde Al konumunda bulunuyor. Osilatörler'in genelde aşırı alım bölgesinde olması hissenin fazla yükseldiği şeklinde değerlendirilebilir. Hisse kısa-orta vade hareketli ortalamalarının üzerinde seyrediyor. CCI, +100 seviyesinin üzerinde ve aşırı alım bölgesinde bulunuyor. En son 5 gün önce yeniden aşırı alım bölgesine girerek yükselişin belki bir süre daha devam edebileceği yönünde işaretler veriyor. Momentum, aşırı alım bölgesinde bulunuyor. En son 1 gün önce yeniden aşırı alım bölgesine girmesi yükselişin bir süre daha devam edebileceği şeklinde değerlendirilebilir. MACD, hareketli ortalamasının üzerinde olması sebebiyle alış pozisyonunu koruyor. RSI, +70 seviyesinin üzerinde ve aşırı alım bölgesinde bulunuyor. En son 1 gün önce yeniden aşırı alım bölgesine girmesi, yükselişin bir süre daha devam edebileceği yönünde değerlendirilebilir. Stokastik, +80 seviyesinin üzerinde ve aşırı alım bölgesinde bulunuyor. Hareketli ortalamasını yukarı yönde kesmiş olması, çok kesin olmasa da, kısa vadeli bir yükseliş olasılığına işaret ediyor olabilir. 20 günlük hareketli ortalama, 50 günlük hareketli ortalamasının üzerinde seyrettiği için alım pozisyonunu koruyor. Yukarıda 75,03 ile 75,87 direnç seviyeleri mevcut. Aşağıda ise 72,98 ile 71,77 destek seviyeleri takip edilebilir.

## SAHOL

BİLANÇO	2022/09	2023/09	(%)
DÖNEN VARLIKLAR	651,195,988,000.00	1,189,654,522,000.00	82.69
DURAN VARLIKLAR	501,320,584,000.00	682,554,828,000.00	36.15
TOPLAM VARLIKLAR	1,152,516,572,000.00	1,872,209,350,000.00	62.45
KISA VADELİ YÜKÜMLÜLÜKLER	846,483,410,000.00	1,428,088,337,000.00	68.71
TOPLAM UZUN VADELİ YÜKÜMLÜLÜKLER	141,246,858,000.00	179,343,667,000.00	26.97
TOPLAM YÜKÜMLÜLÜKLER	987,730,268,000.00	1,607,432,004,000.00	62.74
TOPLAM ÖZKAYNAKLAR	164,786,304,000.00	264,777,346,000.00	60.68
ANA ORTAKLIĞA AİT ÖZKAYNAKLAR	81,532,858,000.00	139,294,243,000.00	70.84
TOPLAM KAYNAKLAR	1,152,516,572,000.00	1,872,209,350,000.00	62.45

## GELİR TABLOSU

BRÜT SATIŞLAR	48,283,752,000.00	84,028,072,000.00	74.03
HASILAT	46,517,068,000.00	81,583,840,000.00	75.38
BRÜT KAR (ZARAR)	73,783,265,000.00	117,949,237,000.00	59.86
FAALİYET GİDERLERİ (-)	20,776,273,000.00	47,078,185,000.00	126.6
NET ESAS FAALİYET KARI/ZARARI	53,006,992,000.00	70,871,052,000.00	33.7
DÖNEM KARI (ZARARI)	52,400,918,000.00	70,660,794,000.00	34.85

## PİYASA ÇARPANLARI

FK	2,84	FD ADET	1.029.737.262
FK SEKTÖREL	11,87	FD ORAN	% 50,46
F/NA	2,60	PİYASA DEĞERİ	151.295.956.600
PD/DD	1,09	NAKİT NET TEMETTÜ	3.213.636.191
PD/DD SEKTÖREL	2,49	TEMETTÜ VERİMLİLİĞİ	2,13
PD/FAVÖK	1,45	ÖZSERMAYE	139.294.243.000
PD/EFK	1,52	SERMAYE	2.040.404.000
DEFTER DEĞERİ	68,27	İHRACAT %	12,79

## PERFORMANS ÖLÇÜTLERİ

BETA *	0,99	CCI	133.34
SHARPE *	0,1031	MOMENTUM	107.93
ALFA *	-0,08	RSI	70.25
TREYNOR*	0,24	MACD	2.55

## BİLANÇO VERİLERİ

## GÖSTERGELER

\*Son 100 veri baz alınmıştır.

Kaynak: FİNNET Analiz Expert / Hisse Expert