

KCHOL

FİYAT BİLGİLERİ

KAPANIŞ (TL)	154,60
GÜNLÜK GETİRİ(%)	2,65
HAFTALIK GETİRİ(%)	1,41
AYLIK GETİRİ(%)	15,4
YILLIK GETİRİ(%)	102,0
EN DÜŞÜK	154,80
EN YÜKSEK	159,70
DESTEK	155,47
DİRENÇ	159,70

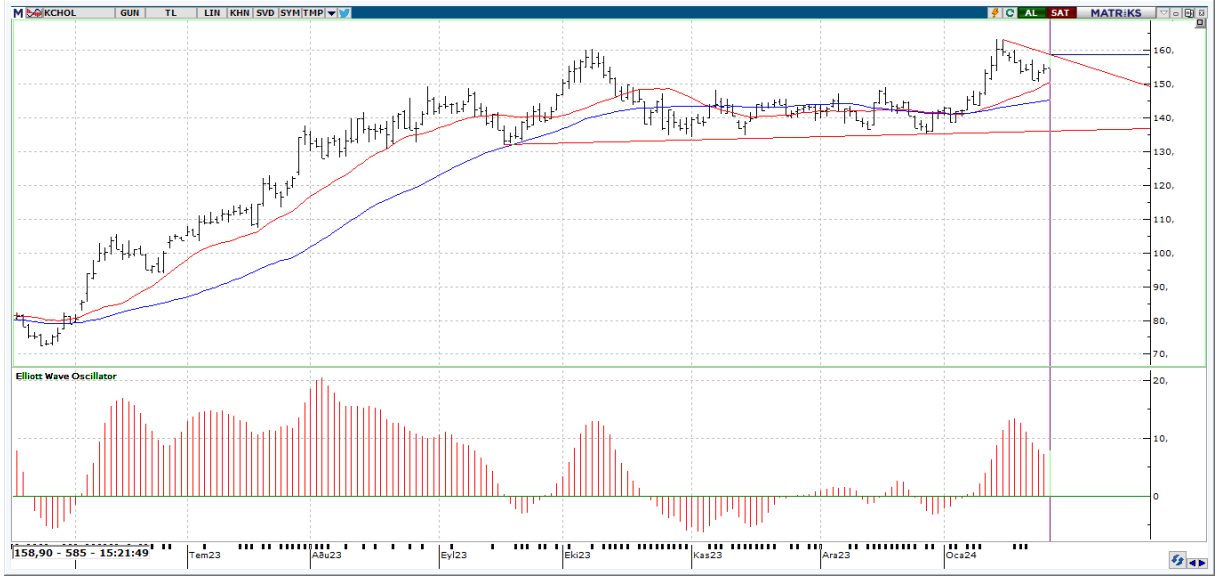

Teknik Yorum: En son 2 gün önce kısa vadeli hareketli ortalamasını yukarı yönde keserek olası bir alım sinyali verdi. Fiyat, 5 günlük hareketli ortalamasının üzerinde seyrettiği için alış pozisyonunu koruyor. Momentum, aşırı alım bölgesinde bulunuyor. En son 12 gün önce yeniden aşırı alım bölgesine girmesi yükselişin bir süre daha devam edebileceği şeklinde değerlendirilebilir. MACD, hareketli ortalamasının üzerinde olması sebebiyle alış pozisyonunu koruyor. En son 17 gün önce hareketli ortalamasını yukarı yönde keserek olası bir alım sinyali verdi. Stokastik, aşırı alım ya da satım bölgesinde değil. Stokastik, 20 seviyesini yukarı yönde keserek olası bir alım sinyali verdi. Son 3 gündür fiyat artarken işlem hacminin azalması, hisseye olan ilginin azaldığı yönünde değerlendirilebilir. Kısa vadeli göstergeler genelde Al konumunda bulunuyor. Hisse kısa-orta vade hareketli ortalamalarının üzerinde seyrediyor. 5 günlük hareketli ortalama, 20 günlük hareketli ortalamasının üzerinde seyrettiği için alım pozisyonunu koruyor. 20 günlük hareketli ortalama, 50 günlük hareketli ortalamasının üzerinde seyrettiği için alım pozisyonunu koruyor. Yukarıda 159,70 ile 163,36 direnç seviyeleri olmakla birlikte aşağıda 155,47 ile 153,80 destek seviyeleri mevcut.



KCHOL

BİLANÇO	2022/09	2023/09	(%)
DÖNEN VARLIKLAR	909,383,646,000.00	1,503,036,000,000.00	65.28
DURAN VARLIKLAR	561,297,049,000.00	828,189,000,000.00	47.55
TOPLAM VARLIKLAR	1,470,680,695,000.00	2,331,225,000,000.00	58.51
KISA VADELİ YÜKÜMLÜLÜKLER	1,065,603,165,000.00	1,684,187,000,000.00	58.05
TOPLAM UZUN VADELİ YÜKÜMLÜLÜKLER	201,025,108,000.00	297,811,000,000.00	48.15
TOPLAM YÜKÜMLÜLÜKLER	1,266,628,273,000.00	1,981,998,000,000.00	56.48
TOPLAM ÖZKAYNAKLAR	204,052,422,000.00	349,227,000,000.00	71.15
ANA ORTAKLIĞA AİT ÖZKAYNAKLAR	123,376,521,000.00	214,138,000,000.00	73.56
TOPLAM KAYNAKLAR	1,470,680,695,000.00	2,331,225,000,000.00	58.51

GELİR TABLOSU

BRÜT SATIŞLAR			
HASILAT	535,749,000,000.00	677,056,000,000.00	26.38
BRÜT KAR (ZARAR)	151,298,000,000.00	235,551,000,000.00	55.69
FAALİYET GİDERLERİ (-)	45,143,000,000.00	45,143,000,000.00	78.05
NET ESAS FAALİYET KARI/ZARARI	106,155,000,000.00	155,172,000,000.00	46.17
DÖNEM KARI (ZARARI)	72,022,000,000.00	117,233,000,000.00	62.77

PİYASA ÇARPANLARI

FK	3,92	FD ADET	3.955.240.189
FK SEKTÖREL	12,84	FD ORAN	%26,40
F/NA	3,54	PİYASA DEĞERİ	402.700.610.340
PD/DD	1,86	NAKİT NET TEMETTÜ	3.955.240.189
PD/DD SEKTÖREL	2,45	TEMETTÜ VERİMLİLİĞİ	0,98
PD/FAVÖK	1,83	ÖZSERMAYE	214.138.000.000
PD/EFK	1,92	SERMAYE	2.535.898.050
DEFTER DEĞERİ	84,44	İHRACAT %	26,46

PERFORMANS ÖLÇÜTLERİ

BETA *	0,88	CCI	43.23
SHARPE *	0,0429	MOMENTUM	106.59
ALFA *	-0,06	RSI	61.70
TREYNOR*	0,10	MACD	3.19

BİLANÇO VERİLERİ

GÖSTERGELER

*Son 100 veri baz alınmıştır.

Kaynak: FİNNET Analiz Expert / Hisse Expert