



BIST ENDEKSLERİ

ENDEKSLER	KAPANIŞ	DEĞİŞİM (%)			
		GÜN	HAFTA	AY	YIL
XU100	7412	-2,78	-0,78	-0,78	-0,78
XU030	7969	-2,61	-0,64	-0,64	-0,64
XU500	8519	-2,77	-0,59	-0,59	-0,59
XBANK	8489	-3,18	-2,61	-2,61	-2,61
XUSIN	11.471	-2,99	-0,53	-0,53	-0,53

YÜKSELEN / DÜŞEN PAYLAR

YÜKSELEN			DÜŞEN		
PAY	KAPANIŞ	DEĞİŞİM (%)	PAY	KAPANIŞ	DEĞİŞİM (%)
KONTR	247,10	3,52	QUAGR	4,66	-9,86
ASTOR	106,00	2,22	SKBNK	3,96	-7,04
TAVHL	109,80	1,57	ASGYO	13,69	-6,87
DOHOL	11,38	0,35	EGEEN	10.105,00	-6,78
TSKB	6,79	0,30	KAYSE	32,68	-6,68
TTKOM	24,96	0,00	BIENY	39,78	-6,49
AGHOL	210,20	-0,05	BRYAT	2329,00	-6,28
SOKM	53,70	-0,28	KCAER	28,26	-6,11
VAKBN	13,01	-0,38	KLSEK	62,35	-6,10
KMPUR	59,50	-0,42	IZMDC	5,40	-6,09

XU100

**DESTEK:7341-7270-7128****DİRENÇ:7553-7695-7766**

GENEL GÖRÜNÜM: Borsa günü düşüşle tamamladı. Borsa İstanbul'da BIST 100 endeksi, günü yüzde 2,78 değer kaybederek 7.412,04 puandan tamamladı. Bankacılık endeksi yüzde 3,18, holding endeksi yüzde 2,47 değer kaybetti. Tüm sektör endeksleri gerilerken, en çok kaybettiği yüzde 5,15 ile finansal kiralama faktoring oldu. BIST 100 endeksi, önceki kapanışa göre 212,26 puan azalırken, toplam işlem hacmi 86,5 milyar lira oldu. Endeksin dolar bazında değeri ise 248.78\$ seviyesinde bulunuyor.

Avrupa borsaları, artan küresel jeopolitik risklerin etkisiyle günü düşüşle tamamladı. Gıda ve alkolsüz içecek üreticisi şirketlerin hisseleri yüzde 0,2 değer kazanırken, inşaat malzemesi üreticisi şirketlerin hisseleri yüzde 2,9 ve teknoloji hisseleri yüzde 1,9 düşüş gösterdi. Danimarkalı denizcilik devi Maersk'ten yapılan açıklamada, şirketin "Maersk Hangzhou" adlı gemisinin 30 Aralık'ta uğradığı saldırının ardından bir sonraki duyuruya kadar Kızıldeniz ve Aden Körfezi üzerinden tüm geçişleri durdurma kararı aldığını açıklamasının ardından şirketi hisseleri gün içerisinde yüzde 5,1 değer kazandı. LONDRA (AA)

Fed'in bu yıl faiz indirimlerine başlaması beklense de zamanlaması konusundaki belirsizlik sürerken, pay piyasalarında kapanışta negatif bir seyir izlendi. Bankanın geçen yılki son toplantısına ait tutanaklar, Fed yetkililerinin politika faizinin zirvede veya zirveye yakın olduğunu ve 2024'te faiz indirimlerine başlanılacağını düşündüğünü ancak enflasyon açıkça düşene kadar para politikasının bir süre daha kısıtlayıcı kalmasının uygun olacağı görüşünde olduğunu ortaya koydu. Tutanaklarda, enflasyona yönelik yukarı yönlü risklerin azaldığı ancak enflasyonun hala hedefin oldukça üzerinde olduğu ve fiyat istikrarına yönelik ilerlemenin durma riskinin devam ettiği belirtildi. Makroekonomik veri tarafında ise ABD'de JOLTS açık iş sayısı, geçen yıl kasımda 8 milyon 790 bine inerek Mart 2021'den bu yana en düşük seviyesini kaydetti. İşinden ayrılanların sayısı ile iş alınan kişi sayısının düştüğünü gösteren veriler, iş gücü piyasasındaki soğumaya işaret etti. Ülkede Tedarik Yönetim Enstitüsünün (ISM) imalat sanayi Satınalma Yöneticileri Endeksi (PMI) ise geçen yıl aralıkta 47,4 ile piyasa beklentilerinin üzerinde gerçekleşti. Söz konusu dönemde yaşanan yükselişe rağmen endeks, imalat sektöründeki daralmanın sürdüğünü gösterdi. Kripto para piyasasında ise Bitcoin Spot Borsa Yatırım Fonları (ETF) ile ilgili bekleme sürerken, ABD Menkul Kıymetler ve Borsa Komisyonu'nun (SEC), Nasdaq, Chicago Opsiyon Borsası (CBOE) ve New York Menkul Kıymetler Borsası (NYSE) olmak üzere büyük borsalarla Bitcoin spot ETF'ler hakkında görüşmelerde bulunduğu bildirildi.

Yurt içinde reel efektif döviz kuru, yurt dışında ise Almanya'da enflasyon, ABD'de ADP istihdam raporu, haftalık işsizlik maaşı başvuruları, hizmet sektörü Satınalma Yöneticileri Endeksinin (PMI) öne çıkacağını dile getirelim. Ulusal endekslerde yatay bir açılış ile yeni güne başlanabilir.

X30YV



VİOP30 Endeks Şubat Kontratı, önceki işlem gününü 8.466,75 uzlaşma fiyatından tamamladı. Çarşamba günü satıcılı bir seyir izleyen yakın vade kontratta, % - 2.41 oranında değer kaybının yaşandığı gözlemlendi. Geri çekilmelerin devamı sürecinde 8,300 seviyesini ilk önemli destek noktası olarak izlemeyi sürdürüyoruz. Yukarı yönlü atakların güç kazanabilmesi için 8,800 direncinin aşılması gerektiği kanaatindeyiz. Akabinde 9,000 - 9,200 bölgesi hedeflenebilir. 8,300 altındaki olası satış hareketlerinin devam etmesi halinde ise bir alt noktada 8,000 destek seviyesini takip ediyor olacağız.

USDTRY

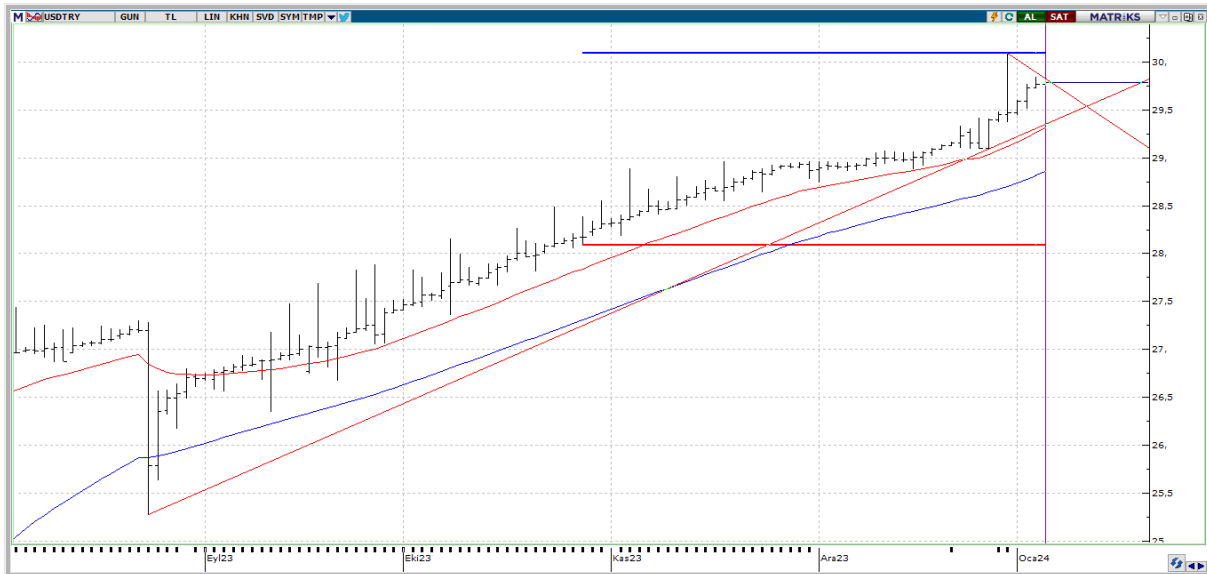

USDTRY tarafında gün içerisinde en yüksek 29,8258 seviyesi görülmekle birlikte en düşük 29,7508 seviyesi test edildi. 24 Ağustos'tan bu yana görülen kademeli yükseliş hareketleri, Dolar Türk Lirası kurunu 30,0902 seviyesine doğru adım adım yaklaştırdı. Yükselişin devam etmesi halinde 30,59-30,74 bölgesi ön plana çıkabilir. Aşağıda ise 29,36-29,00 destek bölgesi takipte kalınabilir.

EURUSD

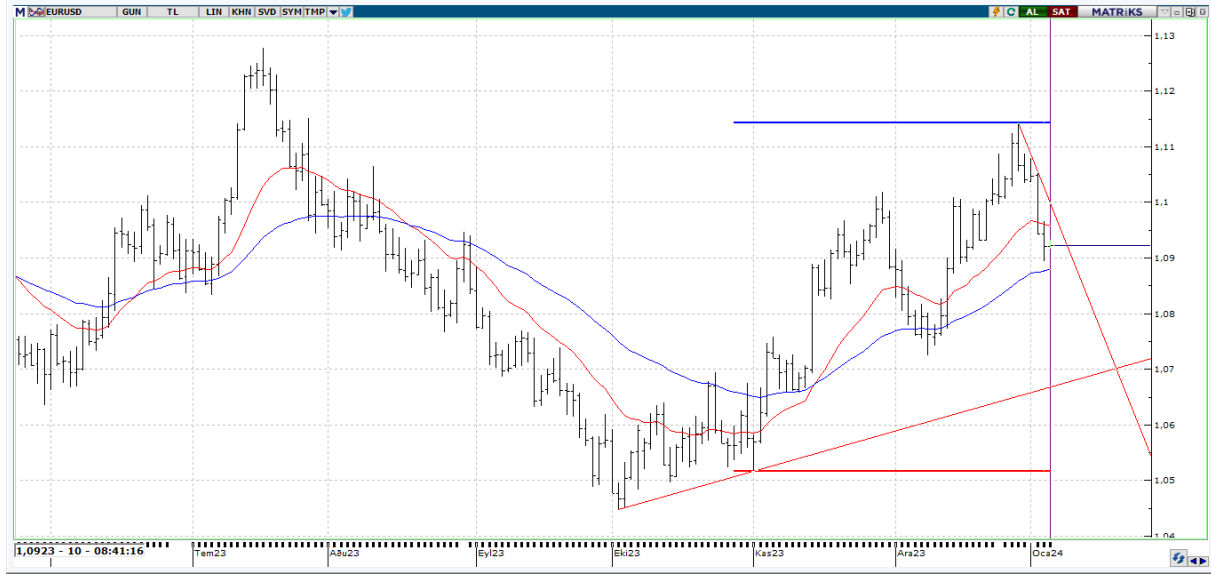

EURUSD paritesinde bu sabah \$1,0923 seviyeleri test ediliyor. Paritede %-1,07'lik negatif tarafta fiyatlamaların sürdüğünü ve düşüş eğiliminde 1,0893-1,0820 destek seviyelerinin tetiklenebileceğini söyleyebiliriz. Yeniden yukarı yönlü işlemlerin ağırlık kazandığını görürsek şayet 1,1007 ile 1,1106 direnç noktalarının test edilebileceğini not edelim.

XAUUSD

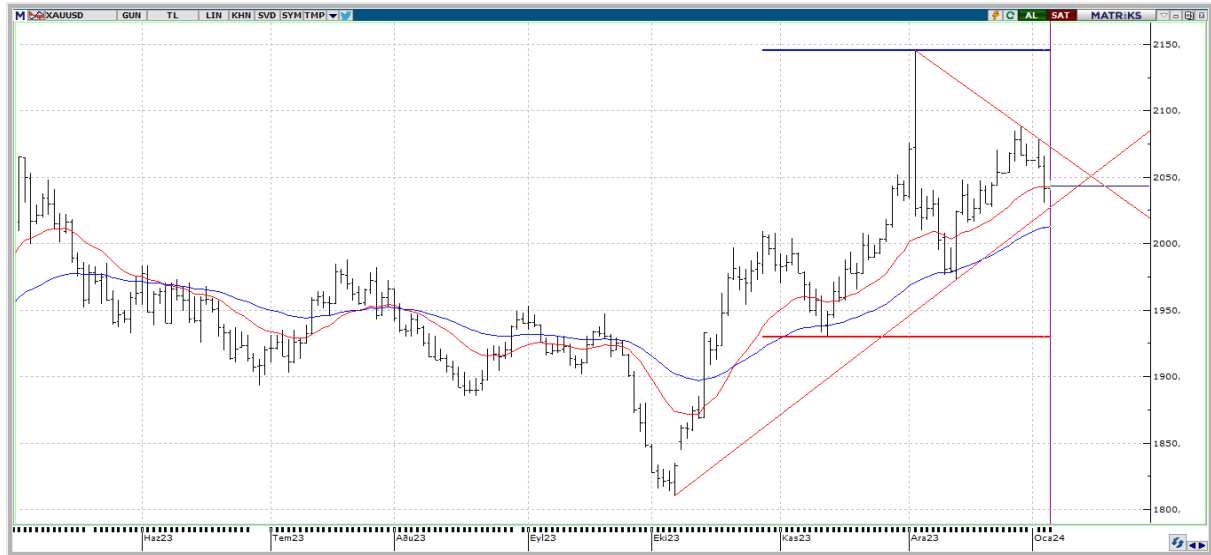

Ons Altın tarafı yeni günde \$2043,62 seviyelerinde seyrediyor. Haftalık periyotta \$2088,49 denemesinden sonra bir miktar geri çekilme görülen değerli maden tarafında \$2040-2030 desteği önemli bir süreç olarak karşımıza çıkabilir. Aşağı yönlü kırılması \$2013 desteğinin ön plana çıkmasını sağlayabilir. Yukarı bölgede ise \$2088-2145 bölgesi elbette takibimizde olmaya devam edecek. Dolar endeksinin güçlenmesi ve ABD 10 yıllık tahvil faizlerinin dün gün içinde yüzde 4'ü test etmesi nedeniyle sınırlı da olsa bir miktar gerileyen ons altının kanal içindeki hareketini yakından takip edeceğiz.



EKONOMİK TAKVİM

ÜLKE	SAAT	VERİLER	BEKLENTİ	ÖNCEKİ
EU	12.00	HCOB Hizmet PMI	48,1	48,1
EU	12.00	HCOB Bileşik Nihai PMI	47	47
UK	12.30	BOE Tüketici Kredileri	1400000000	1289000000
UK	12.30	Mortgage Kredileri	-	-50000000
UK	12.30	Mortgage Onayları	48500	47383
UK	12.30	M4 Para Arzı	-	0,3
UK	12.30	SP Global/CIPS Hizmet PMI	52,7	52,7
UK	12.30	Bileşik PMI (Nihai)	51,7	51,7
TR	14.30	ÜFE Bazlı Reel Efektif Döviz Kuru	-	87.07
TR	14.30	TÜFE Bazlı Reel Efektif Döviz Kuru	-	55.04
US	15.30	CHALLENGER İŞTEN ÇIKARMALAR	-	45510
US	16.15	ADP ÖZEL SEKTÖR İSTİHDAMI	100000	103000
US	16.30	İlk İşsizlik Başvuruları	-	218000
US	16.30	İşsizlik Başvuruları 4 Haftalık Ortalama	-	212000
US	16.30	Devam Eden İşsizlik Başvuruları	-	1875000
US	17.45	SP Global Bileşik PMI Nihai	-	51
US	17.45	SP Global Hizmet PMI Nihai	-	51,3