

## AEFES

## FİYATBİLGİLERİ

KAPANIŞ (TL)	126,80
GÜNLÜK GETİRİ(%)	5,52
HAFTALIK GETİRİ(%)	15,0
AYLIK GETİRİ(%)	21,0
YILLIK GETİRİ(%)	103,0
EN DÜŞÜK	126,80
EN YÜKSEK	134,40
DESTEK	127,53
DİRENÇ	134,93

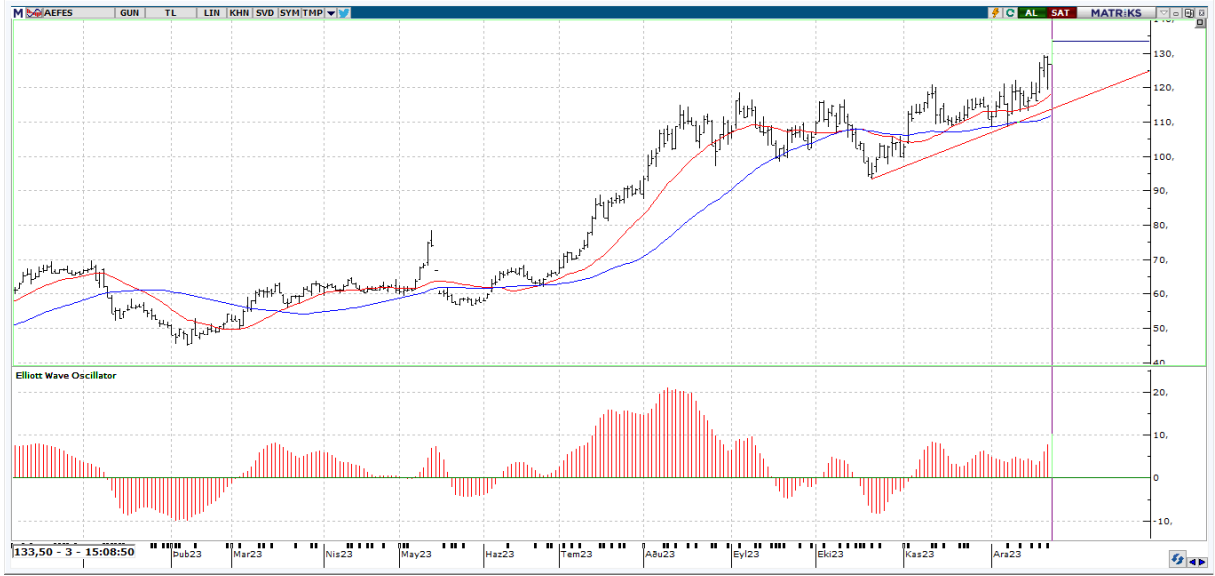

## Teknik Yorum:

Son 3 gündür hacimdeki düşüş dikkat çekici. Kısa vadeli göstergeler genelde Al konumunda bulunuyor. Osilatörler'in genelde aşırı alım bölgesinde olması hissenin fazla yükseldiği şeklinde değerlendirilebilir. Hisse kısa-orta vade hareketli ortalamalarının üzerinde seyrediyor. CCI, +100 seviyesinin üzerinde ve aşırı alım bölgesinde bulunuyor. En son 4 gün önce yeniden aşırı alım bölgesine girerek yükselişin belki bir süre daha devam edebileceği yönünde işaretler veriyor. Momentum, aşırı alım bölgesinde bulunuyor. En son 4 gün önce yeniden aşırı alım bölgesine girmesi yükselişin bir süre daha devam edebileceği şeklinde değerlendirilebilir. RSI, aşırı alım ya da satım bölgesinde değil. En son 91 gün önce 70 seviyesini aşağı yönde keserek olası bir sat sinyali verdi. MACD, hareketli ortalamasının üzerinde olması sebebiyle alış pozisyonunu koruyor. En son 4 gün önce hareketli ortalamasını yukarı yönde keserek olası bir alım sinyali verdi. Stokastik, +80 seviyesinin üzerinde ve aşırı alım bölgesinde bulunuyor. Hareketli ortalamasını yukarı yönde kesmiş olması, çok kesin olmasa da, kısa vadeli bir yükseliş olasılığına işaret ediyor olabilir. Yukarıda 134,93 ile 138,27 direnç seviyeleri olmakla birlikte aşağıda 127,53 ile 123,47 destek seviyeleri mevcut.



## AEFES

BİLANÇO	2022/09	2023/09	(%)
DÖNEN VARLIKLAR	55,656,550,000.00	89,484,837,000.00	60.78
DURAN VARLIKLAR	87,108,397,000.00	106,076,994,000.00	21.78
TOPLAM VARLIKLAR	142,764,947,000.00	195,561,831,000.00	36.98
KISA VADELİ YÜKÜMLÜLÜKLER	48,315,759,000.00	72,765,770,000.00	50.6
TOPLAM UZUN VADELİ YÜKÜMLÜLÜKLER	33,072,212,000.00	41,594,376,000.00	25.77
TOPLAM YÜKÜMLÜLÜKLER	81,387,971,000.00	114,360,146,000.00	40.51
TOPLAM ÖZKAYNAKLAR	61,376,976,000.00	81,201,685,000.00	32.3
ANA ORTAKLIĞA AİT ÖZKAYNAKLAR	27,896,882,000.00	38,144,593,000.00	36.73
TOPLAM KAYNAKLAR	142,764,947,000.00	195,561,831,000.00	36.98

## GELİR TABLOSU

BRÜT SATIŞLAR			
HASILAT	68,053,082,000.00	112,358,548,000.00	65.1
BRÜT KAR (ZARAR)	25,073,472,000.00	45,183,903,000.00	80.21
FAALİYET GİDERLERİ (-)	14,557,155,000.00	24,542,895,000.00	68.6
NET ESAS FAALİYET KARI/ZARARI	10,516,317,000.00	20,641,008,000.00	96.28
DÖNEM KARI (ZARARI)	5,427,065,000.00	13,605,156,000.00	150.69

## PİYASA ÇARPANLARI

PİYASA ÇARPANLARI		BİLANÇO VERİLERİ	
FK	9,81	FD ADET	194.559.413
FK SEKTÖREL	13,26	FD ORAN	%32,85
F/NA	5,95	PİYASA DEĞERİ	79.223.684.189
PD/DD	2,04	NAKİT NET TEMETTÜ	1.135.811.842
PD/DD SEKTÖREL	3,26	TEMETTÜ VERİMLİLİĞİ	1,43
PD/FAVÖK	2,84	ÖZSERMAYE	38.144.593.000
PD/EFK	3,47	SERMAYE	592.105.263
DEFTER DEĞERİ	64,42	İHRACAT %	71,42

## PERFORMANS ÖLÇÜTLERİ

PERFORMANS ÖLÇÜTLERİ		GÖSTERGELER	
BETA *	0,96	CCI	184.85
SHARPE *	0,0970	MOMENTUM	114.24
ALFA *	-0,05	RSI	68.58
TREYNOR*	0,33	MACD	3.91

\*Son 100 veri baz alınmıştır.

Kaynak: FİNNET Analiz Expert / Hisse Expert