

MAVI

FİYATBİLGİLERİ

KAPANIŞ (TL)	110,50
GÜNLÜK GETİRİ(%)	2,90
HAFTALIK GETİRİ(%)	7,06
AYLIK GETİRİ(%)	10,3
YILLIK GETİRİ(%)	93,3
EN DÜŞÜK	109,00
EN YÜKSEK	115,20
DESTEK	109,80
DİRENÇ	116,00

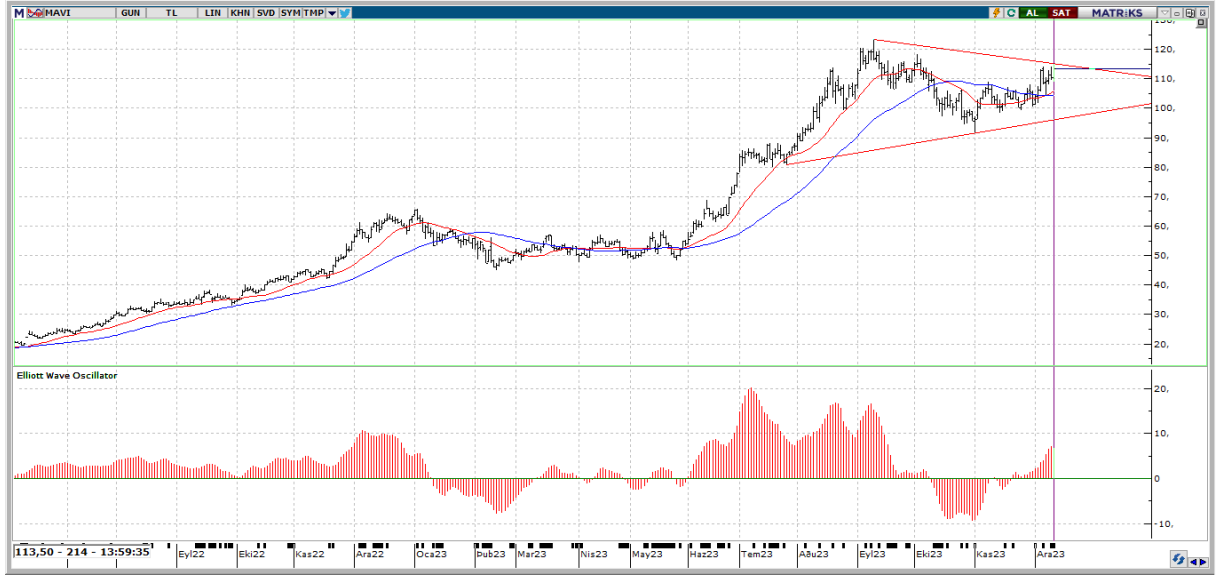

Teknik Yorum:

Son 3 gündür hacimdeki sürekli artış hareketlilik dikkat çekici. Kısa vadeli göstergeler genelde Al konumunda bulunuyor. Osilatörler'in genelde aşırı alım bölgesinde olması hissenin fazla yükseldiği şeklinde değerlendirilebilir. Hisse kısa-orta vade hareketli ortalamalarının üzerinde seyrediyor. CCI, +100 seviyesinin üzerinde ve aşırı alım bölgesinde bulunuyor. En son 6 gün önce yeniden aşırı alım bölgesine girerek yükselişin belki bir süre daha devam edebileceği yönünde işaretler veriyor. Momentum, aşırı alım bölgesinde bulunuyor. En son 3 gün önce yeniden aşırı alım bölgesine girmesi yükselişin bir süre daha devam edebileceği şeklinde değerlendirilebilir. MACD, hareketli ortalamasının üzerinde olması sebebiyle alım pozisyonunu koruyor. Stokastik, aşırı alım ya da satım bölgesinde değil. Hareketli ortalamasını yukarı yönde kesmiş olması, çok kesin olmasa da, kısa vadeli bir yükseliş olasılığına işaret ediyor olabilir. En son 8 gün önce kısa vadeli hareketli ortalamasını yukarı yönde keserek olası bir alım sinyali verdi. Fiyat, 5 günlük hareketli ortalamasının üzerinde seyrettiği için alım pozisyonunu koruyor. Yukarıda 116,00 ile 118,70 direnç seviyeleri olmakla birlikte aşağı bölgede ise 109,80 ile 106,30 destek seviyeleri takip edilebilir.



MAVI

BİLANÇO	2022/09	2023/09	(%)
DÖNEN VARLIKLAR	5,546,504,000.00	9,610,673,000.00	73.27
DURAN VARLIKLAR	1,715,036,000.00	2,567,161,000.00	49.69
TOPLAM VARLIKLAR	7,261,540,000.00	12,177,834,000.00	67.7
KISA VADELİ YÜKÜMLÜLÜKLER	4,292,865,000.00	6,359,105,000.00	48.13
TOPLAM UZUN VADELİ YÜKÜMLÜLÜKLER	566,050,000.00	844,226,000.00	49.14
TOPLAM YÜKÜMLÜLÜKLER	4,858,915,000.00	7,203,331,000.00	48.25
TOPLAM ÖZKAYNAKLAR	2,402,625,000.00	4,974,503,000.00	107.04
ANA ORTAKLIĞA AİT ÖZKAYNAKLAR	2,277,421,000.00	4,768,915,000.00	109.4
TOPLAM KAYNAKLAR	7,261,540,000.00	12,177,834,000.00	67.7

GELİR TABLOSU

BRÜT SATIŞLAR	7,325,058,000.00	14,189,083,000.00	93.71
HASILAT	7,325,058,000.00	14,189,083,000.00	93.71
BRÜT KAR (ZARAR)	3,975,937,000.00	7,546,479,000.00	89.8
FAALİYET GİDERLERİ (-)	2,485,423,000.00	4,610,909,000.00	85.52
NET ESAS FAALİYET KARI/ZARARI	1,490,514,000.00	2,935,570,000.00	96.95
DÖNEM KARI (ZARARI)	1,157,811,000.00	2,175,266,000.00	87.88

PİYASA ÇARPANLARI

FK	9,10	FD ADET	144.167.442
FK SEKTÖREL	12,19	FD ORAN	%72,58
F/NA	7,06	PİYASA DEĞERİ	22.524.415.200
PD/DD	4,72	NAKİT NET TEMETTÜ	386.509.619
PD/DD SEKTÖREL	5,12	TEMETTÜ VERİMLİLİĞİ	1,72
PD/FAVÖK	5,44	ÖZSERMAYE	4.768.915.000
PD/EFK	6,58	SERMAYE	198.628.000
DEFTER DEĞERİ	24,01	İHRACAT %	12,92

PERFORMANS ÖLÇÜTLERİ

BETA *	0,93	CCI	114.32
SHARPE *	0,1354	MOMENTUM	111.85
ALFA *	-0,01	RSI	61.85
TREYNOR*	0,39	MACD	2.05

BİLANÇO VERİLERİ

GÖSTERGELER

*Son 100 veri baz alınmıştır.

Kaynak: FİNNET Analiz Expert / Hisse Expert