

YKBNK

FİYATBİLGİLERİ

KAPANIŞ (TL)	17,82
GÜNLÜK GETİRİ(%)	4,60
HAFTALIK GETİRİ(%)	10,3
AYLIK GETİRİ(%)	4,66
YILLIK GETİRİ(%)	77,6
EN DÜŞÜK	18,16
EN YÜKSEK	18,81
DİRENÇ	19,25
DESTEK	18,30

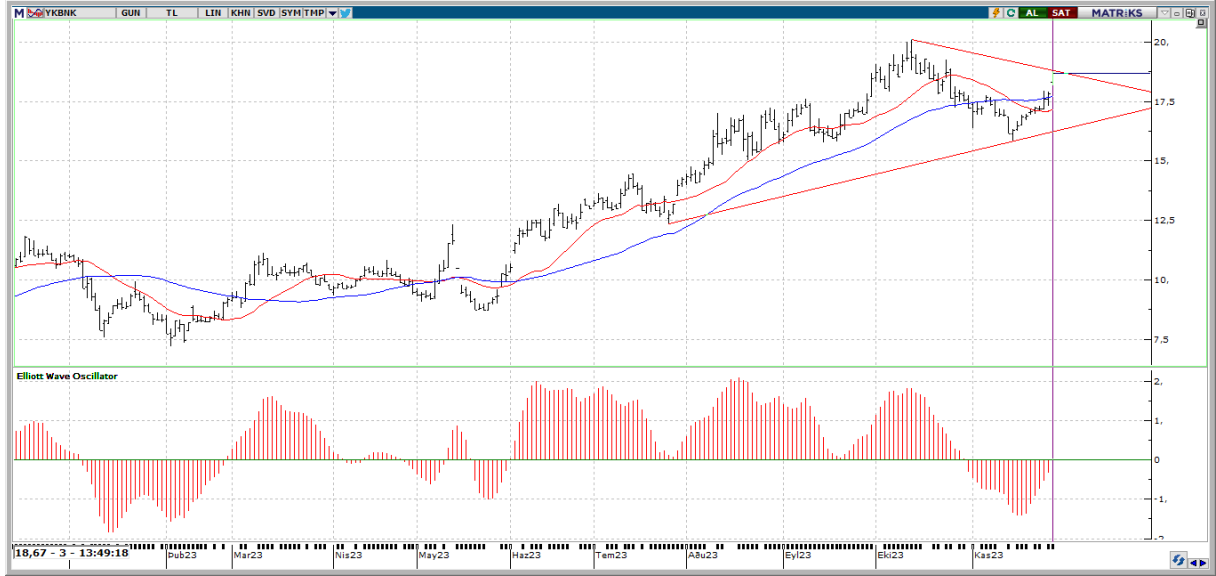

Teknik Yorum: Son 2 gündür fiyat artarken işlem hacminin azalması, hisseye olan ilginin azaldığı yönünde değerlendirilebilir. Kısa vadeli göstergeler genelde Al konumunda bulunuyor. Orta vadeli göstergeler son dönemde belirgin Al sinyalleri vermeye başladı. Osilatörler'in genelde aşırı alım bölgesinde olması hisselerin fazla yükseldiği şeklinde değerlendirilebilir. Hisse kısa-orta vade hareketli ortalamalarının üzerinde seyrediyor. CCI, +100 seviyesinin üzerinde ve aşırı alım bölgesinde bulunuyor. En son 3 gün önce yeniden aşırı alım bölgesine girerek yükselişin belki bir süre daha devam edebileceği yönünde işaretler veriyor. Momentum, aşırı alım bölgesinde bulunuyor. En son 1 gün önce yeniden aşırı alım bölgesine girmesi yükselişin bir süre daha devam edebileceği şeklinde değerlendirilebilir. RSI, aşırı alım ya da satım bölgesinde değil. En son 40 gün önce 70 seviyesini aşağı yönde keserek olası bir sat sinyali verdi. MACD, hareketli ortalamasının üzerinde olması sebebiyle alım pozisyonunu koruyor. En son 5 gün önce hareketli ortalamasını yukarı yönde keserek olası bir alım sinyali verdi. Stokastik, +80 seviyesinin üzerinde ve aşırı alım bölgesinde bulunuyor. Hareketli ortalamasını yukarı yönde kesmiş olması, çok kesin olmasa da, kısa vadeli bir yükseliş olasılığına işaret ediyor olabilir.



YKBNK

BİLANÇO	2022/09	2023/09	(%)
FİNANSAL VARLIKLAR (NET)	258,936,673,000.00	402,791,770,000.00	55.56
TAKİPTEKİ KREDİLER	18,811,877,000.00	26,698,173,000.00	41.92
ORTAKLIK YATIRIMLARI	18,758,862,000.00	32,678,167,000.00	74.2
MADDİ DURAN VARLIKLAR (NET)	9,373,885,000.00	11,259,832,000.00	20.12
MADDİ OLMAYAN DURAN VARLIKLAR (NET)	2,057,302,000.00	1,560,082,000.00	-24.17
DİĞER AKTİFLER	62,934,699,000.00	85,203,684,000.00	35.38
VARLIKLAR TOPLAMI	1,029,883,924,000.00	1,564,789,427,000.00	51.94
ALINAN KREDİLER	74,148,825,000.00	110,700,201,000.00	49.29
PARA PİYASALARINA BORÇLAR	25,912,399,000.00	67,836,031,000.00	161.79
GELİR TABLOSU			
FAİZ GELİRLERİ	81,911,933,000.00	141,633,551,000.00	72.91
FAİZ GİDERLERİ (-)	35,499,934,000.00	92,501,956,000.00	160.57
NET FAİZ GELİRİ VEYA GİDERİ	46,411,999,000.00	49,131,595,000.00	5.86
DİĞER FAALİYET GELİRLERİ	7,608,738,000.00	12,509,253,000.00	64.41
FAALİYET BRÜT KÂRI	71,403,873,000.00	106,649,377,000.00	49.36
NET FAALİYET KARI (ZARARI)	43,167,089,000.00	56,872,967,000.00	31.75
DÖNEM NET KARI VEYA ZARARI	35,315,448,000.00	48,702,204,000.00	37.91

PİYASA ÇARPANLARI		BİLANÇO VERİLERİ	
FK	2,25	FD ADET	3.276.744.493
FK SEKTÖREL	105,39	FD ORAN	%38,79
PD/DD	0,92	PİYASA DEĞERİ	157.537.506.447
PD/DD SEKTÖREL	241,49	NAKİT NET TEMETTÜ	7.119.899.579
PD/FAVÖK	0,00	TEMETTÜ VERİMLİLİĞİ	4,52
PD/EFK	0,00	ÖZSERMAYE	162.203.582.000
DEFTER DEĞERİ	19,20	SERMAYE	8.447.051.284
PERFORMANS ÖLÇÜTLERİ		GÖSTERGELER	
BETA *	0,75	CCI	240.46
SHARPE *	0,1221	MOMENTUM	110.19
ALFA *	0,15	RSI	65.62
TREYNOR*	0,46	MACD	0.03

*Son 100 veri baz alınmıştır.

Kaynak: FİNNET Analiz Expert / Hisse Expert