



BIST ENDEKSLERİ

ENDEKSLER	KAPANIŞ	DEĞİŞİM (%)			
		GÜN	HAFTA	AY	YIL
XU100	7514	-2,58	-2,50	-9,85	36,39
XU030	7836	-2,19	-2,32	-10,93	31,82
XBANK	7686	-2,65	-4,57	-11,21	52,87
XUSIN	12.226	-2,96	-2,16	-10,20	37,30
XMADN	6259	-5,08	-3,92	-21,30	-5,41

YÜKSELEN / DÜŞEN PAYLAR

YÜKSELEN			DÜŞEN		
PAY	KAPANIŞ	DEĞİŞİM (%)	PAY	KAPANIŞ	DEĞİŞİM (%)
TABGD	190,30	10,00	TARKM	834,60	-10,00
VBTYZ	113,30	10,00	YBTAS	110.702,90	-10,00
ISKUR	8.119.000,00	10,00	SUMAS	376,20	-10,00
YAPRK	203,70	9,99	QNBFL	828,00	-10,00
UFUK	88,05	9,99	CMBTN	1.862,30	-10,00
RODRG	57,25	9,99	MRSHL	1.906,70	-10,00
AVHOL	82,00	9,99	ISBIR	166,50	-10,00
ORMA	208,20	9,98	BFREN	9.882,00	-9,99
PKENT	180,90	9,97	GLCVY	30,82	-9,99
VRGYO	20,98	9,96	UZERB	257,60	-9,99

XU100

**DESTEK:7415-7316-7136****DİRENÇ:7694-7873-7972****GENEL GÖRÜNÜM:**

Borsa günü düşüşle tamamladı. Borsa İstanbul'da BIST 100 endeksi, yüzde 2,58 değer kaybederek günü 7.514,10 puandan tamamladı. Bankacılık endeksi yüzde 2,65 ve holding endeksi yüzde 2,33 değer kaybetti.Sektör endeksleri arasında en çok kazandıran yüzde 4,72 ile turizm, en çok gerileyen ise yüzde 5,42 ile sigorta oldu. BIST 100 endeksi, önceki kapanışa göre 198,74 puan azalırken, toplam işlem hacmi 88 milyar lira oldu. Endeksin dolar bazında değeri ise 265.63\$ seviyesinde bulunuyor.

ABD Merkez Bankasının (Fed) açıklayacağı para politikası kararları beklenirken, pay piyasalarında pozitif bir seyir izlendi. Para piyasalarındaki fiyatlamlarda Fed'in bu hafta politika faizini sabit bırakmasına kesin gözüyle bakıldığı, bankanın karar metni ve Fed Başkanı Jerome Powell'in açıklamalarında para politikasının seyrine ilişkin ipuçlarının aranacağını belirtebiliriz. Bu haftaki verilerin de yatırımcılar tarafından izleneceğini, ayrıca istihdam raporu başta olmak üzere iş gücü piyasasına ilişkin verilerin dikkatle takip edileceğini dile getirebiliriz. Makroekonomik veri tarafında, ABD'de istihdam maliyeti endeksi üçüncü çeyrekte yüzde 1,1 ile beklentilerin üzerinde artış gösterdi. Ülkede şirketlerin üçüncü çeyrek bilançoları açıklanmaya devam ederken, Amerikan hava yolu şirketi JetBlue Airways'in hisseleri, şirketin dördüncü çeyrekte zarar öngördüğünü bildirmesi sonrasında yaklaşık 12 yılın en düşük seviyesine indi. Beklentilerden iyi finansal sonuçlar açıklayan sosyal medya şirketi Pinterest'in hisselerinin ise yüzde 19 yükselmesi dikkati çekti. Öte yandan, Nvidia'nın hisseleri, ABD'nin ihracat kontrolleri nedeniyle şirketin Çin'e 5 milyar dolar değerindeki çip satışını iptal etmek zorunda kalabileceğine yönelik haber sonrasında günü yüzde 1'e yakın düşüşle tamamladı. NEW YORK (AA)

Yurt içinde imalat sanayi Satınalma Yöneticileri Endeksi (PMI), yurt dışında ise Fed'in faiz kararının yanı sıra ABD'de ADP özel sektör istihdamı, imalat sanayi PMI, ISM imalat sanayi PMI, İngiltere'de imalat sanayi PMI ve İsrail-Filistin çatışmasına ilişkin haber akışının takip edileceğini dile getirebiliriz. BİST100 endeksinde tepki alımları beklenebilir.

X30YV



VİOP30 Endeks Aralık Kontratı, önceki işlem gününü 8.262,50 uzlaşma fiyatından tamamladı. Endeks 30 Aralık Kontratını teknik açıdan değerlendirdiğimizde, üst noktada 8,550 bölgesini önemsiyor ve bu bölge üzerinde kalıcı hareketleri görmek istiyoruz. Aksi halde zayıf seyrin devam etme olasılığını düşünerek aşağı bölgede 8,250 seviyesini kısa vadeye yönelik ana destek noktası olarak takip ediyoruz. Bu önemli desteğinde aşağı yönlü kırılması sonucu mevcut düzeltme hareketinin 8,000 seviyesine doğru devam etme riskinin oluşabileceğini bir kez daha vurgulamış olalım.

EURTRY

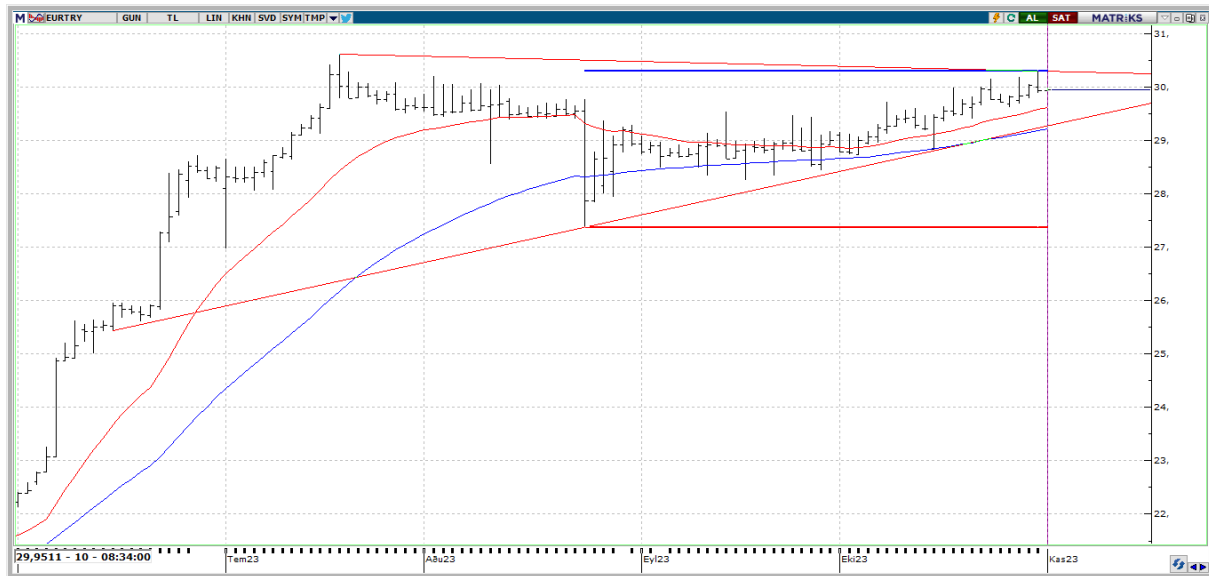

EURTRY tarafında gün içerisinde en yüksek 29,9851 seviyesi görülmekle birlikte en düşük 29,9130 seviyesi test edildi. Euro Türk Lirası tarafında son 30 günlük periyotta % 3,30 artış olduğunu ifade edebiliriz. Yükseliş hareketlerinin devamı sürecinde 30,30-30,60 bölgesinin altını çizmek isteriz. Olası TL lehine oluşabilecek işlemlerde ise aşağı bölgede 29,75-29,46 bölgesi takipte kalınabilir.

GBPUSD



GBPUSD paritesi bu sabah \$1,21345 seviyelerinde seyretmekte. Sterlin Dolar paritesini teknik olarak değerlendirdiğimizde, ortalamaların altında baskı görmeye devam ettiğini söylemekle birlikte, böylelikle 1,20696-120369 bölgesinin ön plana çıkabileceğini ifade edebiliriz. Toparlanma çabalarında ise 1,21821 seviyesinin üzerinde 1,22010 seviyesini takip ediyor olacağız. Daha da yukarıda 1,23373 direnç seviyesi önemle takip edilebilir.

XAGUSD

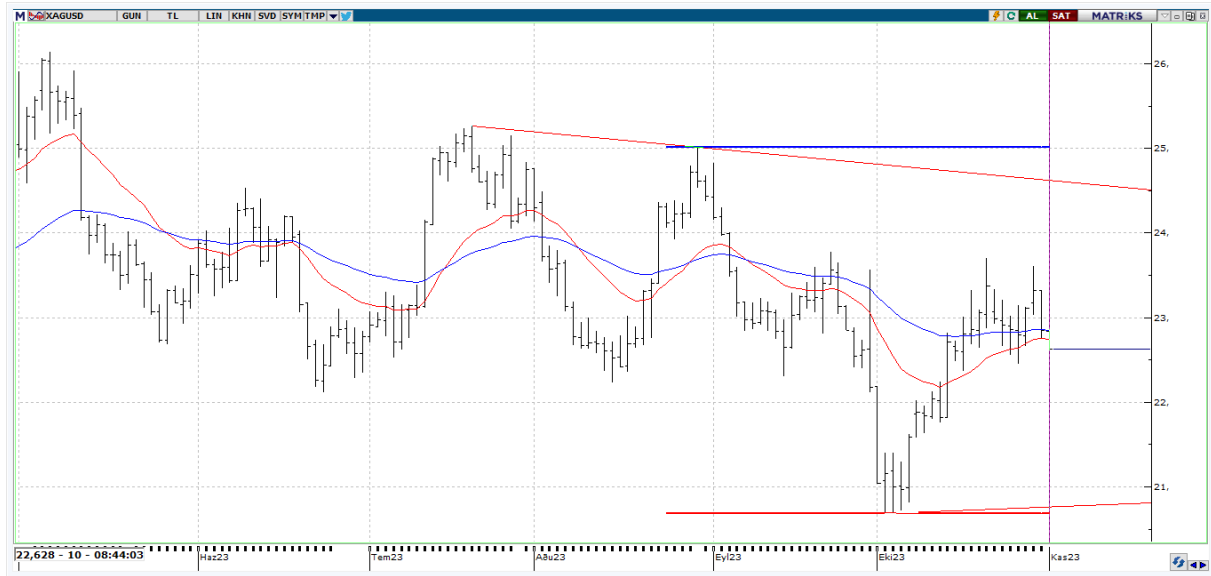

Ons Gümüş tarafında bu sabah itibariyle \$22,628 seviyeleri görülmekte. Gümüş tarafına baktığımızda bu hafta % - 2,14 düşüş yaşandığını , bu yıl itibariyle bakıldığında % - 5,50 değer kaybettiğini ifade etmemiz mümkün. Olası düşüşlerde \$22,44-22,11 bölgesini takip ediyor olacağız. 3 Ekim'de test ettiği 20,689 dip seviyesinden aldığı destekle yükselen ve ortalamalar üzerinde seyreden değerli metalde \$22,86 direncini geçtiği vakit, \$23,60 seviyesine kadar bir hareket görebiliriz.



EKONOMİK TAKVİM

ÜLKE	SAAT	VERİLER	BEKLENTİ	ÖNCEKİ
TR	10.00	Türkiye İmalat Sanayi PMI	-	49,6
TR	10.00	İbrazında Karşılıksız Kalan Çek (adet)	-	25.304
TR	12.00	İTO Toptan Fiyat Endeksi (aylık %)	-	3,94%
TR	12.00	İTO Perakende Fiyat Endeksi (aylık %)	-	5,46%
US	15.15	ADP Tarım Dışı İstihdam Değişikliği (Eki)	150K	89K
US	17.00	ISM İmalat Satın Alma Müdürleri Endeksi (PMI) (Eki)	49,0	49,0
US	17.00	İş İmkanları ve Personel Değişim Oranı (JOLTS) (Eyl)	9,250M	9,610M
US	17.30	Ham Petrol Stokları	1,261M	1,371M
US	21.00	Federal Açık Piyasa Komitesi (FOMC) Açıklaması	-	-
US	21.00	Federal Fon Hedef Oranı	5,50%	5,50%
US	21.30	FOMC Basın Toplantısı	-	-