

## ISCTR

## FİYAT BİLGİLERİ

|                    |       |
|--------------------|-------|
| KAPANIŞ (TL)       | 22,10 |
| GÜNLÜK GETİRİ(%)   | 7,51  |
| HAFTALIK GETİRİ(%) | 1,71  |
| AYLIK GETİRİ(%)    | -4,58 |
| YILLIK GETİRİ(%)   | 160,0 |
| EN DÜŞÜK           | 22,16 |
| EN YÜKSEK          | 23,80 |
| DİRENÇ             | 23,87 |
| DESTEK             | 22,51 |

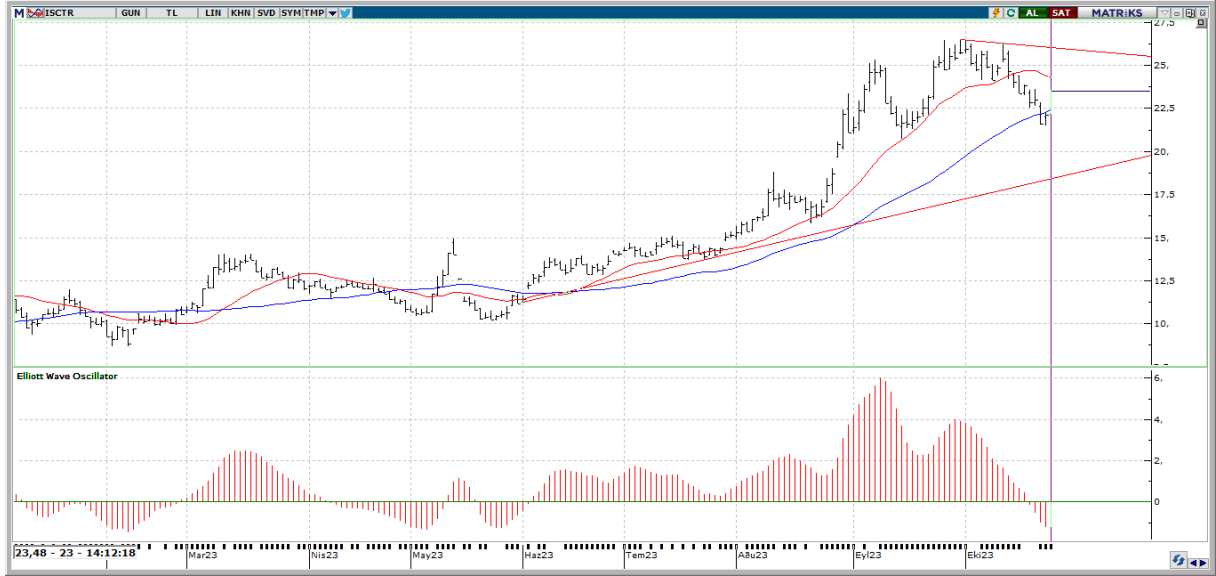

## Teknik Yorum:

Kısa vadeli göstergeler genelde Al konumunda bulunuyor. Orta vadeli göstergeler son dönemde belirgin Al sinyalleri vermeye başladı. Hisse kısa-orta vade hareketli ortalamalarının üzerinde seyrediyor. Son 2 gündür 5 günlük hareketli ortalama, 20 günlük hareketli ortalamasına doğru yükselerek güç kazanıyor. 5 günlük hareketli ortalama, 20 günlük hareketli ortalamasının altında seyrettiği için satış pozisyonunu koruyor. CCI, aşırı alım ya da satım bölgesinde değil. En son 1 gün önce -100 seviyesini yukarı yönde keserek olası bir alım sinyali verdi. Stokastik, aşırı alım ya da satım bölgesinde değil. Stokastik, 20 seviyesini yukarı yönde keserek olası bir alım sinyali verdi. En son 1 gün önce kısa vadeli hareketli ortalamasını yukarı yönde keserek olası bir alım sinyali verdi. Fiyat, 5 günlük hareketli ortalamasının üzerinde seyrettiği için alış pozisyonunu koruyor. Momentum, aşırı satım bölgesinde bulunuyor. RSI, aşırı alım ya da satım bölgesinde değil. MACD, hareketli ortalamasının altında olması sebebiyle satış pozisyonunu koruyor. Yukarıda 23,87 ile 24,37 direnç seviyeleri olmakla birlikte aşağı bölgede ise 22,51 ile 21,65 destek noktaları mevcut.



## ISCTR

| BİLANÇO                             | 2022/06              | 2023/06              | (%)    |
|-------------------------------------|----------------------|----------------------|--------|
| FİNANSAL VARLIKLAR (NET)            | 374,342,755,364.99   | 632,636,356,396.17   | 69     |
| TAKİPTEKİ KREDİLER                  | 19,545,336,696.89    | 21,650,391,663.09    | 10.77  |
| ORTAKLIK YATIRIMLARI                | 49,216,697,886.49    | 100,546,645,684.56   | 104.29 |
| MADDİ DURAN VARLIKLAR (NET)         | 9,204,623,635.43     | 19,535,180,764.59    | 112.23 |
| MADDİ OLMAYAN DURAN VARLIKLAR (NET) | 2,122,467,850.12     | 4,411,989,586.54     | 107.87 |
| DİĞER AKTİFLER                      | 24,574,624,168.08    | 114,553,262,306.49   | 366.14 |
| VARLIKLAR TOPLAMI                   | 1,145,800,312,280.32 | 1,945,920,351,111.17 | 69.83  |
| ALINAN KREDİLER                     | 70,126,085,489.65    | 89,390,974,056.20    | 27.47  |
| PARA PİYASALARINA BORÇLAR           | 50,901,048,657.41    | 88,256,069,622.28    | 73.39  |
| <b>GELİR TABLOSU</b>                |                      |                      |        |
| FAİZ GELİRLERİ                      | 52,241,523,458.26    | 82,592,798,384.19    | 58.1   |
| FAİZ GİDERLERİ (-)                  | 19,614,170,368.88    | 47,438,141,994.26    | 141.86 |
| NET FAİZ GELİRİ VEYA GİDERİ         | 32,627,353,089.38    | 35,154,656,389.92    | 7.75   |
| DİĞER FAALİYET GELİRLERİ            | 3,625,305,229.04     | 9,102,850,757.79     | 151.09 |
| FAALİYET BRÜT KÂRI                  | 43,607,077,395.38    | 66,337,287,203.75    | 52.13  |
| NET FAALİYET KARI (ZARARI)          | 20,301,175,520.58    | 23,359,266,080.43    | 15.06  |
| DÖNEM NET KARI VEYA ZARARI          | 22,970,210,743.52    | 31,495,484,568.91    | 37.11  |

| PİYASA ÇARPANLARI           | BİLANÇO VERİLERİ   |                     |                 |
|-----------------------------|--------------------|---------------------|-----------------|
| FK                          | 3,33               | FD ADET             | 3.251.604.259   |
| FK SEKTÖREL                 | 56,74              | FD ORAN             | %32,51          |
| PD/DD                       | 1,12               | PİYASA DEĞERİ       | 236.199.291.400 |
| PD/DD SEKTÖREL              | 128,75             | NAKİT NET TEMETTÜ   | 8.307.367.078   |
| PD/FAVÖK                    | 0,00               | TEMETTÜ VERİMLİLİĞİ | 3,50            |
| PD/EFK                      | 0,00               | ÖZSERMAYE           | 208.436.576.483 |
| DEFTER DEĞERİ               | 20,84              | SERMAYE             | 9.999.970.000   |
| <b>PERFORMANS ÖLÇÜTLERİ</b> | <b>GÖSTERGELER</b> |                     |                 |
| BETA *                      | 0,81               | CCI                 | -59.34          |
| SHARPE *                    | 0,22382            | MOMENTUM            | 93.82           |
| ALFA *                      | 0,25               | RSI                 | 50.11           |
| TREYNOR*                    | 0,97               | MACD                | -0.02           |

\*Son 100 veri baz alınmıştır.

Kaynak: FİNNET Analiz Expert / Hisse Expert