

## KRDMD

## FİYATBİLGİLERİ

KAPANIŞ (TL)	29,26
GÜNLÜK GETİRİ(%)	-1,30
HAFTALIK GETİRİ(%)	10,7
AYLIK GETİRİ(%)	13,5
YILLIK GETİRİ(%)	139,0
EN DÜŞÜK	28,72
EN YÜKSEK	29,66
DESTEK	28,45
DİRENÇ	29,36

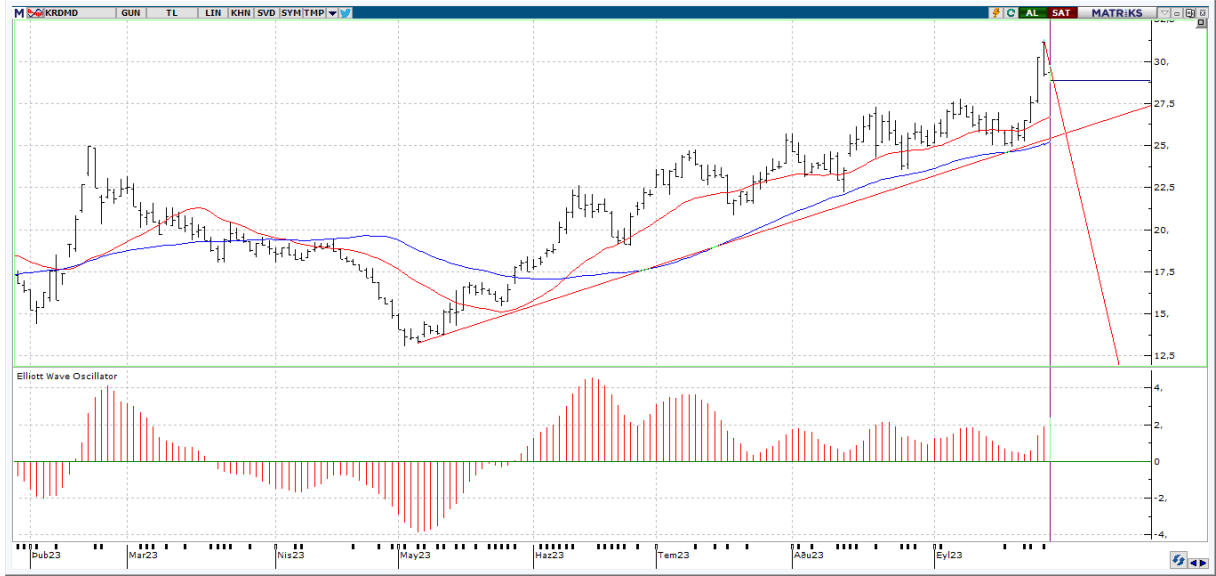

**Teknik Yorum:** Son 2 gündür fiyat düşerken işlem hacminin azalması, satıcıların çok da istekli olmadığı şeklinde değerlendirilebilir. Kısa vadeli göstergeler genelde Al konumunda bulunuyor. Osilatörler'in genelde aşırı alım bölgesinde olması hissenin fazla yükseldiği şeklinde değerlendirilebilir. Hisse kısa-orta vade hareketli ortalamalarının üzerinde seyrediyor. CCI, +100 seviyesinin üzerinde ve aşırı alım bölgesinde bulunuyor. En son 4 gün önce yeniden aşırı alım bölgesine girerek yükselişin belki bir süre daha devam edebileceği yönünde işaretler veriyor. Momentum, aşırı alım bölgesinde bulunuyor. En son 3 gün önce yeniden aşırı alım bölgesine girmesi yükselişin bir süre daha devam edebileceği şeklinde değerlendirilebilir. RSI, aşırı alım ya da satım bölgesinde değil. En son 57 gün önce 70 seviyesini aşağı yönde keserek olası bir sat sinyali verdi. MACD, hareketli ortalamasının üzerinde olması sebebiyle alış pozisyonunu koruyor. Stokastik, aşırı alım ya da satım bölgesinde değil. Stokastik, 80 seviyesini aşağı yönde keserek olası bir sat sinyali verdi. Son 3 gündür kısa vadeli hareketli ortalamasına doğru düşerek güç kaybediyor. Fiyat, 5 günlük hareketli ortalamasının üzerinde seyrettiği için alış pozisyonunu koruyor. Yukarıda 29,39 ile 29,99 direnç seviyeleri mevcutken aşağıda ise 28,45 ile 28,11 destek seviyeleri takibimizde olacak.



## KRDMD

BİLANÇO	2022/06	2023/06	(%)
DÖNEN VARLIKLAR	11,805,686,784.78	11,807,471,413.51	0.02
DURAN VARLIKLAR	6,600,170,965.16	7,616,839,270.83	15.4
TOPLAM VARLIKLAR	18,405,857,749.94	19,424,310,684.34	5.53
KISA VADELİ YÜKÜMLÜLÜKLER	9,392,641,098.29	10,208,668,218.99	8.69
TOPLAM UZUN VADELİ YÜKÜMLÜLÜKLER	1,583,517,583.65	1,913,304,613.29	20.83
TOPLAM YÜKÜMLÜLÜKLER	10,976,158,681.95	12,121,972,832.28	10.44
TOPLAM ÖZKAYNAKLAR	7,429,699,067.99	7,302,337,852.05	-1.71
ANA ORTAKLIĞA AİT ÖZKAYNAKLAR	7,429,699,386.93	7,302,339,971.67	-1.71
TOPLAM KAYNAKLAR	18,405,857,749.94	19,424,310,684.34	5.53

## GELİR TABLOSU

BRÜT SATIŞLAR	8,811,453,433.24	11,490,998,640.82	30.41
HASILAT	8,797,383,799.12	11,457,546,190.92	30.24
BRÜT KAR (ZARAR)	2,147,540,689.37	1,789,275,457.21	-16.68
FAALİYET GİDERLERİ (-)	76,966,736.06	121,747,205.14	58.18
NET ESAS FAALİYET KARI/ZARARI	2,070,573,953.31	1,667,528,252.07	-19.47
DÖNEM KARI (ZARARI)	1,567,112,186.27	820,837,630.12	-47.62

## PİYASA ÇARPANLARI

FK	30,27	FD ADET	717.564.989
FK SEKTÖREL	49,88	FD ORAN	%91,96
F/NA	22,72	PİYASA DEĞERİ	22.517.322.407
PD/DD	3,08	NAKİT NET TEMETTÜ	153.991.802
PD/DD SEKTÖREL	3,30	TEMETTÜ VERİMLİLİĞİ	0,68
PD/FAVÖK	8,75	ÖZSERMAYE	7.302.339.968
PD/EFK	9,68	SERMAYE	780.226.002
DEFTER DEĞERİ	9,36	İHRACAT %	3,61

## PERFORMANS ÖLÇÜTLERİ

BETA *	1,20	CCI	126.44
SHARPE *	0,2227	MOMENTUM	109.85
ALFA *	0,27	RSI	60.52
TREYNOR*	0,69	MACD	0.88

## BİLANÇO VERİLERİ

## GÖSTERGELER

\*Son 100 veri baz alınmıştır.

Kaynak: FİNNET Analiz Expert / Hisse Expert