

ECILC

FİYATBİLGİLERİ

KAPANIŞ (TL)	54,95
GÜNLÜK GETİRİ(%)	2,46
HAFTALIK GETİRİ(%)	1,99
AYLIK GETİRİ(%)	29,9
YILLIK GETİRİ(%)	302,0
EN DÜŞÜK	49,46
EN YÜKSEK	57,95
DESTEK	54,15
DİRENÇ	58,60

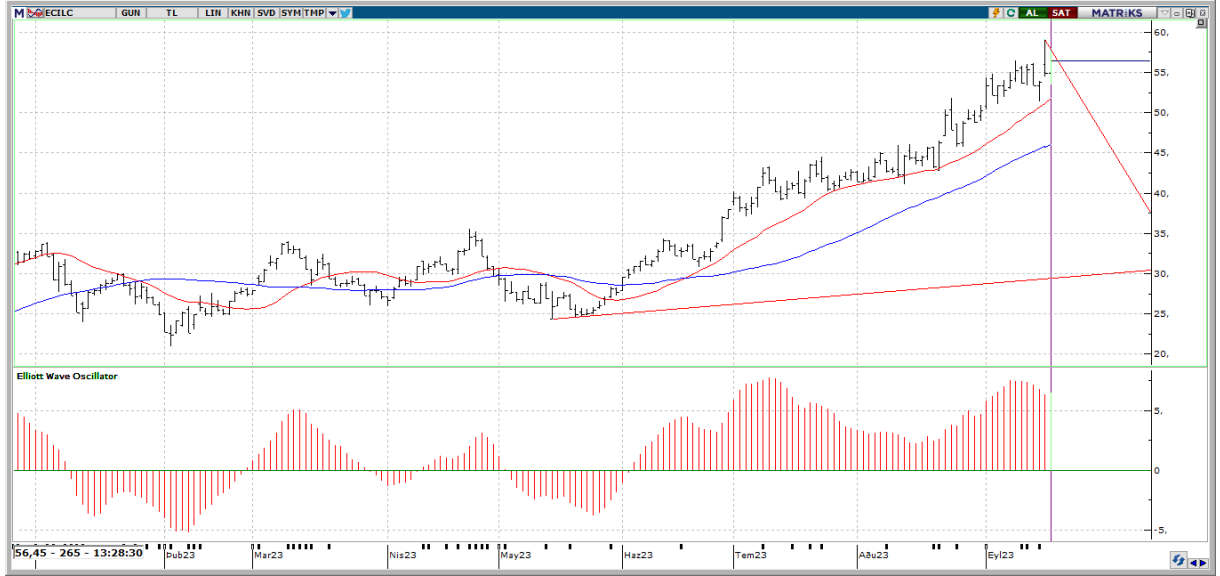

Teknik Yorum: Son 3 gündür sürekli yükselen fiyat dikkat çekici. Kısa vadeli göstergeler genelde Al konumunda bulunuyor. Osilatörler'in genelde aşırı alım bölgesinde olması hissenin fazla yükseldiği şeklinde değerlendirilebilir. En son 2 gün önce kısa vadeli hareketli ortalamasını yukarı yönde keserek olası bir alım sinyali verdi. Fiyat, 5 günlük hareketli ortalamasının üzerinde seyrettiği için alış pozisyonunu koruyor. CCI, +100 seviyesinin üzerinde ve aşırı alım bölgesinde bulunuyor. En son 2 gün önce yeniden aşırı alım bölgesine girerek yükselişin belki bir süre daha devam edebileceği yönünde işaretler veriyor. Momentum, aşırı alım bölgesinde bulunuyor. En son 20 gün önce yeniden aşırı alım bölgesine girmesi yükselişin bir süre daha devam edebileceği şeklinde değerlendirilebilir. RSI, aşırı alım ya da satım bölgesinde değil. En son 6 gün önce 70 seviyesini aşağı yönde keserek olası bir sat sinyali verdi. MACD, hareketli ortalamasının üzerinde olması sebebiyle alış pozisyonunu koruyor. En son 1 gün önce hareketli ortalamasını yukarı yönde keserek olası bir alım sinyali verdi. Stokastik, aşırı alım ya da satım bölgesinde değil. Hareketli ortalamasını yukarı yönde kesmiş olması, çok kesin olmasa da, kısa vadeli bir yükseliş olasılığına işaret ediyor olabilir. Yukarıda 58,60 ile 60,50 direnç seviyeleri mevcut. Aşağıda ise 54,15 ile 51,60 destek seviyeleri takip edilebilir.



ECILC

BİLANÇO	2022/06	2023/06	(%)
DÖNEN VARLIKLAR	1,987,385,000.00	3,823,101,000.00	92.37
DURAN VARLIKLAR	6,593,860,000.00	20,530,931,000.00	211.36
TOPLAM VARLIKLAR	8,581,245,000.00	24,354,032,000.00	183.81
KISA VADELİ YÜKÜMLÜLÜKLER	703,053,000.00	1,973,439,000.00	180.7
TOPLAM UZUN VADELİ YÜKÜMLÜLÜKLER	314,521,000.00	3,491,779,000.00	1,010.19
TOPLAM YÜKÜMLÜLÜKLER	1,017,574,000.00	5,465,218,000.00	437.08
TOPLAM ÖZKAYNAKLAR	7,563,671,000.00	18,888,814,000.00	149.73
ANA ORTAKLIĞA AİT ÖZKAYNAKLAR	7,563,594,000.00	18,886,810,000.00	149.71
TOPLAM KAYNAKLAR	8,581,245,000.00	24,354,032,000.00	183.81

GELİR TABLOSU

BRÜT SATIŞLAR	901,154,000.00	3,148,782,000.00	249.42
HASILAT	700,388,000.00	2,423,740,000.00	246.06
BRÜT KAR (ZARAR)	236,015,000.00	1,100,030,000.00	366.08
FAALİYET GİDERLERİ (-)	181,881,000.00	639,254,000.00	251.47
NET ESAS FAALİYET KARI/ZARARI	54,134,000.00	460,776,000.00	751.18
DÖNEM KARI (ZARARI)	334,172,000.00	395,948,000.00	18.49

PİYASA ÇARPANLARI

FK	9,12	FD ADET	127.852.910
FK SEKTÖREL	15,20	FD ORAN	%18,65
F/NA	8,76	PİYASA DEĞERİ	38.545.875.000
PD/DD	2,06	NAKİT NET TEMETTÜ	252.860.940
PD/DD SEKTÖREL	6,36	TEMETTÜ VERİMLİLİĞİ	0,66
PD/FAVÖK	51,19	ÖZSERMAYE	18.886.810.000
PD/EFK	68,90	SERMAYE	685.260.000
DEFTER DEĞERİ	27,56	İHRACAT %	15,83

PERFORMANS ÖLÇÜTLERİ

BETA *	1,03	CCI	112.99
SHARPE *	0,1622	MOMENTUM	112.95
ALFA *	0,23	RSI	67.58
TREYNOR*	0,54	MACD	2.80

GÖSTERGELER

*Son 100 veri baz alınmıştır.

Kaynak: FİNNET Analiz Expert / Hisse Expert