

DOHOL

FİYATBİLGİLERİ

KAPANIŞ (TL)	12,84
GÜNLÜK GETİRİ(%)	7,24
HAFTALIK GETİRİ(%)	11,9
AYLIK GETİRİ(%)	20,3
YILLIK GETİRİ(%)	215,0
EN DÜŞÜK	13,00
EN YÜKSEK	13,85
DESTEK	13,20
DİRENÇ	14,05

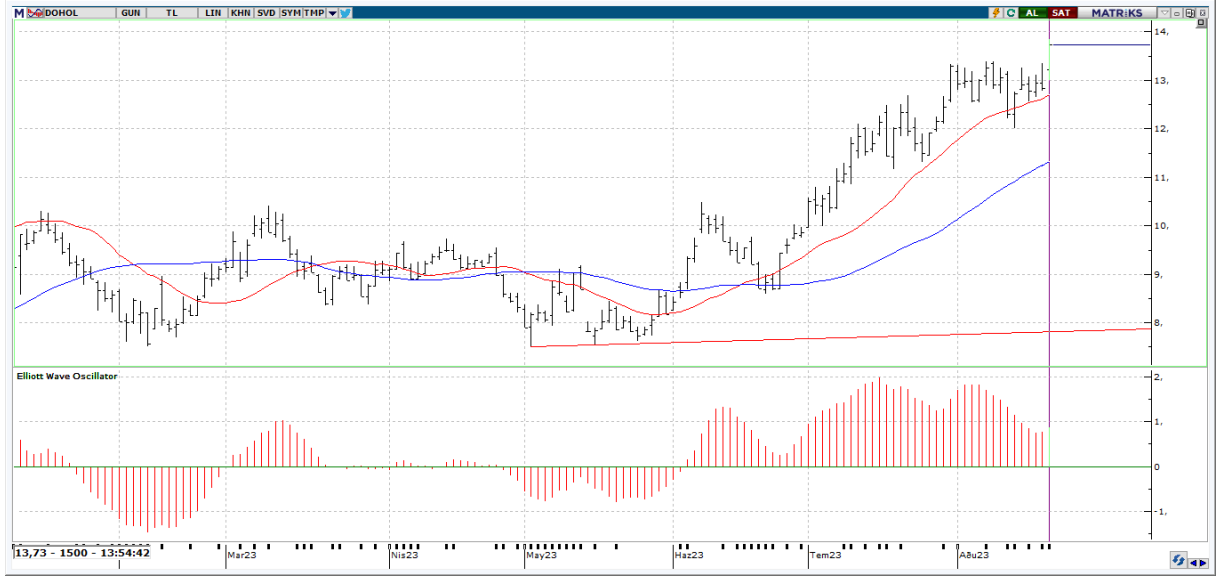

Teknik Yorum:

Son 3 gündür hacimdeki sürekli artış hareketlilik dikkat çekici. Kısa vadeli göstergeler genelde Al konumunda bulunuyor. Osilatörler'in genelde aşırı alım bölgesinde olması hissenin fazla yükseldiği şeklinde değerlendirilebilir. En son 1 gün önce kısa vadeli hareketli ortalamasını yukarı yönde keserek olası bir alım sinyali verdi. Fiyat, 5 günlük hareketli ortalamasının üzerinde seyrettiği için alım pozisyonunu koruyor. CCI, +100 seviyesinin üzerinde ve aşırı alım bölgesinde bulunuyor. En son 1 gün önce yeniden aşırı alım bölgesine girerek yükselişin belki bir süre daha devam edebileceği yönünde işaretler veriyor. Momentum, aşırı alım bölgesinde bulunuyor. En son 1 gün önce yeniden aşırı alım bölgesine girmesi yükselişin bir süre daha devam edebileceği şeklinde değerlendirilebilir. Stokastik, aşırı alım ya da satım bölgesinde değil. Hareketli ortalamasını yukarı yönde kesmiş olması, çok kesin olmasa da, kısa vadeli bir yükseliş olasılığına işaret ediyor olabilir. Yukarıda 14,05 ile 14,38 direnç seviyeleri olmakla birlikte aşağı yönde ise 13,20 ile 12,68 destek seviyeleri mevcut. Hisse kısa-orta vade hareketli ortalamalarının üzerinde seyrediyor.



DOHOL

BİLANÇO	2022/06	2023/06	(%)
DÖNEN VARLIKLAR	25,371,236,000.00	41,410,085,000.00	63.22
DURAN VARLIKLAR	10,168,325,000.00	12,730,837,000.00	25.20
TOPLAM VARLIKLAR	35,539,561,000.00	54,140,922,000.00	52.34
KISA VADELİ YÜKÜMLÜLÜKLER	13,554,350,000.00	17,993,878,000.00	32.75
TOPLAM UZUN VADELİ YÜKÜMLÜLÜKLER	3,334,511,000.00	3,783,749,000.00	13.47
TOPLAM YÜKÜMLÜLÜKLER	16,888,861,000.00	21,777,627,000.00	28.95
TOPLAM ÖZKAYNAKLAR	18,650,700,000.00	32,363,295,000.00	73.52
ANA ORTAKLIĞA AİT ÖZKAYNAKLAR	15,842,736,000.00	29,591,294,000.00	86.78
TOPLAM KAYNAKLAR	35,539,561,000.00	54,140,922,000.00	52.34

GELİR TABLOSU

BRÜT SATIŞLAR			
HASILAT	5,071,350,000.00	12,156,033,000.00	139.7
BRÜT KAR (ZARAR)	1,671,443,000.00	4,503,203,000.00	169.42
FAALİYET GİDERLERİ (-)	640,878,000.00	1,445,431,000.00	125.54
NET ESAS FAALİYET KARI/ZARARI	1,030,565,000.00	3,057,772,000.00	196.71
DÖNEM KARI (ZARARI)	2,996,105,000.00	6,731,558,000.00	124.68

PİYASA ÇARPANLARI

FK	3,58	FD ADET	934.640.397
FK SEKTÖREL	8,59	FD ORAN	%35,71
F/NA	3,20	PİYASA DEĞERİ	36.035.240.226
PD/DD	1,21	NAKİT NET TEMETTÜ	607.499.718
PD/DD SEKTÖREL	2,37	TEMETTÜ VERİMLİLİĞİ	1,69
PD/FAVÖK	5,63	ÖZSERMAYE	29.591.294.000
PD/EFK	6,94	SERMAYE	2.616.938.288
DEFTER DEĞERİ	11,31	İHRACAT %	3,02

PERFORMANS ÖLÇÜTLERİ

BETA *	1,30	CCI	221.01
SHARPE *	0,1394	MOMENTUM	105.78
ALFA *	0,22	RSI	64.94
TREYNOR*	0,39	MACD	0.48

BİLANÇO VERİLERİ

FD ADET	934.640.397
FD ORAN	%35,71
PİYASA DEĞERİ	36.035.240.226
NAKİT NET TEMETTÜ	607.499.718
TEMETTÜ VERİMLİLİĞİ	1,69
ÖZSERMAYE	29.591.294.000
SERMAYE	2.616.938.288
İHRACAT %	3,02

*Son 100 veri baz alınmıştır.

Kaynak: FİNNET Analiz Expert / Hisse Expert