

## PETKM

## FİYATBİLGİLERİ

KAPANIŞ (TL)	19,41
GÜNLÜK GETİRİ(%)	1,80
HAFTALIK GETİRİ(%)	7,81
AYLIK GETİRİ(%)	22,7
YILLIK GETİRİ(%)	98,8
EN DÜŞÜK	19,10
EN YÜKSEK	19,80
DESTEK	19,21
DİRENÇ	19,92

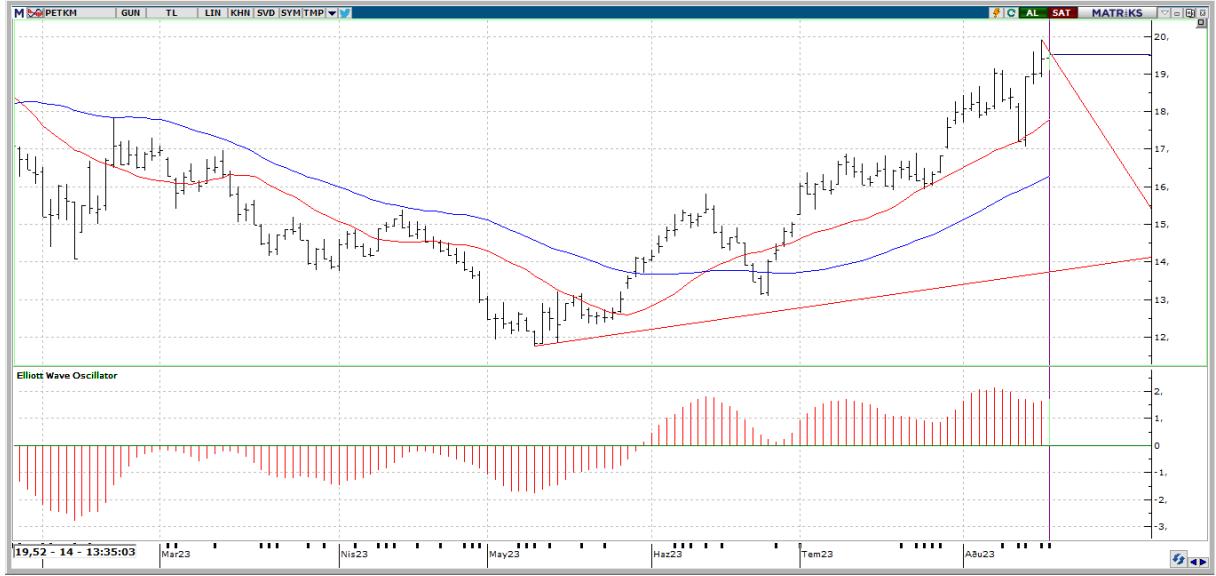

**Teknik Yorum:** Son 2 gündür fiyat artarken işlem hacminin azalması, hisseye olan ilginin azaldığı yönünde değerlendirilebilir. Kısa vadeli göstergeler genelde Al konumunda bulunuyor. Osilatörler'in genelde aşırı alım bölgesinde olması hissenin fazla yükseldiği şeklinde değerlendirilebilir. En son 4 gün önce kısa vadeli hareketli ortalamasını yukarı yönde keserek olası bir alım sinyali verdi. Fiyat, 5 günlük hareketli ortalamasının üzerinde seyrettiği için alım pozisyonunu koruyor. CCI, +100 seviyesinin üzerinde ve aşırı alım bölgesinde bulunuyor. En son 3 gün önce yeniden aşırı alım bölgesine girerek yükselişin belki bir süre daha devam edebileceği yönünde işaretler veriyor. Momentum, aşırı alım bölgesinde bulunuyor. En son 14 gün önce yeniden aşırı alım bölgesine girmesi yükselişin bir süre daha devam edebileceği şeklinde değerlendirilebilir. MACD, hareketli ortalamasının üzerinde olması sebebiyle alım pozisyonunu koruyor. En son 4 gün önce hareketli ortalamasını yukarı yönde keserek olası bir alım sinyali verdi. Stokastik, +80 seviyesinin üzerinde ve aşırı alım bölgesinde bulunuyor. Hareketli ortalamasını yukarı yönde kesmiş olması, çok kesin olmasa da, kısa vadeli bir yükseliş olasılığına işaret ediyor olabilir. Yukarıda 19,72 ile 19,92 direnç seviyeleri olmakla birlikte aşağı bölgede ise 19,21 ile 18,90 destek seviyeleri mevcut. Hisse kısa-orta vade hareketli ortalamalarının üzerinde seyrediyor.



## PETKM

BİLANÇO	2022/06	2023/06	(%)
DÖNEN VARLIKLAR	29,008,888,000.00	36,628,508,000.00	26.27
DURAN VARLIKLAR	14,322,923,000.00	25,719,821,000.00	79.57
TOPLAM VARLIKLAR	43,331,811,000.00	62,348,329,000.00	43.89
KISA VADELİ YÜKÜMLÜLÜKLER	22,372,162,000.00	29,048,326,000.00	29.84
TOPLAM UZUN VADELİ YÜKÜMLÜLÜKLER	3,985,362,000.00	14,032,796,000.00	252.11
TOPLAM YÜKÜMLÜLÜKLER	26,357,524,000.00	43,081,122,000.00	63.45
TOPLAM ÖZKAYNAKLAR	16,974,287,000.00	19,267,207,000.00	13.51
ANA ORTAKLIĞA AİT ÖZKAYNAKLAR	16,913,969,000.00	19,146,141,000.00	13.20
TOPLAM KAYNAKLAR	43,331,811,000.00	62,348,329,000.00	43.89

## GELİR TABLOSU

BRÜT SATIŞLAR	26,582,706,000.00	20,409,096,000.00	-23.22
HASILAT	25,789,517,000.00	19,809,837,000.00	-23.19
BRÜT KAR (ZARAR)	3,133,180,000.00	359,117,000.00	-88.54
FAALİYET GİDERLERİ (-)	655,055,000.00	1,262,791,000.00	92.78
NET ESAS FAALİYET KARI/ZARARI	2,478,125,000.00	-903,674,000.00	-136.47
DÖNEM KARI (ZARARI)	4,272,667,000.00	351,952,000.00	-91.76

## PİYASA ÇARPANLARI

FK	18,98	FD ADET	1.217.986.965
FK SEKTÖREL	7,53	FD ORAN	%48,05
F/NA	12,96	PİYASA DEĞERİ	49.750.272.000
PD/DD	2,58	NAKİT NET TEMETTÜ	
PD/DD SEKTÖREL	3,23	TEMETTÜ VERİMLİLİĞİ	0,00
PD/FAVÖK	157,55	ÖZSERMAYE	19.146.141.000
PD/EFK	0,00	SERMAYE	2.534.400.000
DEFTER DEĞERİ	7,55	İHRACAT %	43,39

## PERFORMANS ÖLÇÜTLERİ

BETA *	1,03	CCI	145.24
SHARPE *	0,1156	MOMENTUM	108.50
ALFA *	0,25	RSI	67.54
TREYNOR*	0,32	MACD	0.82

## GÖSTERGELER

\*Son 100 veri baz alınmıştır.

Kaynak: FİNNET Analiz Expert / Hisse Expert