

SELEC

FİYAT BİLGİLERİ

KAPANIŞ (TL)	54,00
GÜNLÜK GETİRİ(%)	0,37
HAFTALIK GETİRİ(%)	15,6
AYLIK GETİRİ(%)	31,4
YILLIK GETİRİ(%)	195,0
EN DÜŞÜK	51,30
EN YÜKSEK	57,00
DESTEK	51,27
DİRENÇ	56,97

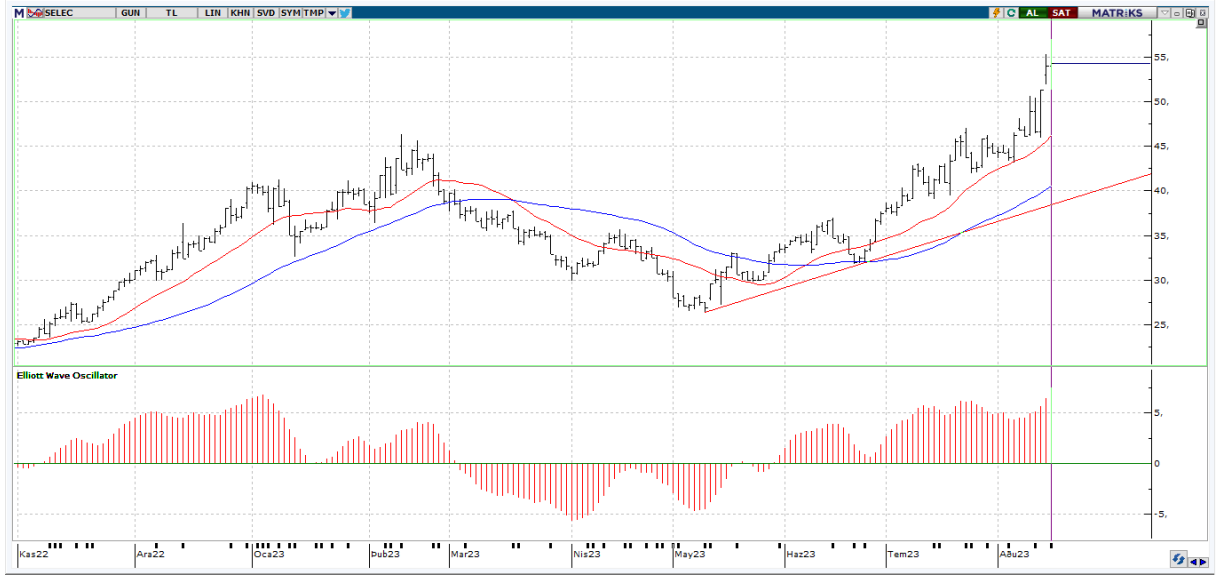

Teknik Yorum: Son 3 gündür sürekli yükselen fiyat dikkat çekici. Ancak işlem hacmi tarafından henüz teyit edilmiş değil. Kısa vadeli göstergeler genelde Al konumunda bulunuyor. Orta vadeli göstergeler son dönemde belirgin Al sinyalleri vermeye başladı. Osilatörler'in genelde aşırı alım bölgesinde olması hissenin fazla yükseldiği şeklinde değerlendirilebilir. En son 3 gün önce kısa vadeli hareketli ortalamasını yukarı yönde keserek olası bir alım sinyali verdi. Fiyat, 5 günlük hareketli ortalamasının üzerinde seyrettiği için alış pozisyonunu koruyor. CCI, +100 seviyesinin üzerinde ve aşırı alım bölgesinde bulunuyor. En son 7 gün önce yeniden aşırı alım bölgesine girerek yükselişin belki bir süre daha devam edebileceği yönünde işaretler veriyor. RSI, +70 seviyesinin üzerinde ve aşırı alım bölgesinde bulunuyor. En son 2 gün önce yeniden aşırı alım bölgesine girmesi, yükselişin bir süre daha devam edebileceği yönünde değerlendirilebilir. Stokastik, +80 seviyesinin üzerinde ve aşırı alım bölgesinde bulunuyor. Hareketli ortalamasını yukarı yönde kesmiş olması, çok kesin olmasa da, kısa vadeli bir yükseliş olasılığına işaret ediyor olabilir. MACD, hareketli ortalamasının üzerinde olması sebebiyle alış pozisyonunu koruyor. Momentum, aşırı alım bölgesinde bulunuyor. Yukarıda 56,97 ile 59,83 direnç seviyeleri bulunuyor. Aşağıda ise 51,27 ile 48,43 destek seviyeleri takip edilebilir.

SELEC

BİLANÇO	2022/03	2023/03	(%)
DÖNEN VARLIKLAR	13,321,972,058.00	28,100,085,847.00	110.93
DURAN VARLIKLAR	1,093,116,342.00	1,308,929,427.00	19.74
TOPLAM VARLIKLAR	14,415,088,400.00	29,409,015,274.00	104.02
KISA VADELİ YÜKÜMLÜLÜKLER	9,299,589,984.00	21,328,252,684.00	129.35
TOPLAM UZUN VADELİ YÜKÜMLÜLÜKLER	213,540,607.00	713,138,064.00	233.96
TOPLAM YÜKÜMLÜLÜKLER	9,513,130,591.00	22,041,390,748.00	131.69
TOPLAM ÖZKAYNAKLAR	4,901,957,809.00	7,367,624,526.00	50.30
ANA ORTAKLIĞA AİT ÖZKAYNAKLAR	4,901,942,852.00	7,367,597,143.00	50.30
TOPLAM KAYNAKLAR	14,415,088,400.00	29,409,015,274.00	104.02

GELİR TABLOSU

BRÜT SATIŞLAR	8,801,654,978.00	18,793,563,601.00	113.52
HASILAT	8,568,051,125.00	18,345,104,707.00	114.11
BRÜT KAR (ZARAR)	1,047,708,029.00	1,992,945,007.00	90.22
FAALİYET GİDERLERİ (-)	414,914,107.00	737,370,210.00	77.72
NET ESAS FAALİYET KARI/ZARARI	632,793,922.00	1,255,574,797.00	98.42
DÖNEM KARI (ZARARI)	548,697,767.00	1,077,574,395.00	96.39

PİYASA ÇARPANLARI

FK	11,54	FD ADET	92.583.547
FK SEKTÖREL	21,70	FD ORAN	%14,90
F/NA	11,10	PİYASA DEĞERİ	33.689.250.000
PD/DD	4,56	NAKİT NET TEMETTÜ	139.725.000
PD/DD SEKTÖREL	5,72	TEMETTÜ VERİMLİLİĞİ	0,41
PD/FAVÖK	9,16	ÖZSERMAYE	7.367.597.143
PD/EFK	9,46	SERMAYE	621.000.000
DEFTER DEĞERİ	11,86	İHRACAT %	0,27

PERFORMANS ÖLÇÜTLERİ

BETA *	0,94	CCI	179.46
SHARPE *	0,1377	MOMENTUM	120.76
ALFA *	0,30	RSI	72.64
TREYNOR*	0,52	MACD	3.04

GÖSTERGELER

*Son 100 veri baz alınmıştır.

Kaynak: FİNNET Analiz Expert / Hisse Expert