

KCHOL

FIYATBİLGİLERİ

KAPANIŞ (TL)	139,70
GÜNLÜK GETİRİ(%)	-1,15
HAFTALIK GETİRİ(%)	4,15
AYLIK GETİRİ(%)	23,6
YILLIK GETİRİ(%)	241,0
EN DÜŞÜK	137,90
EN YÜKSEK	141,70
DESTEK	138,23
DİRENÇ	141,53

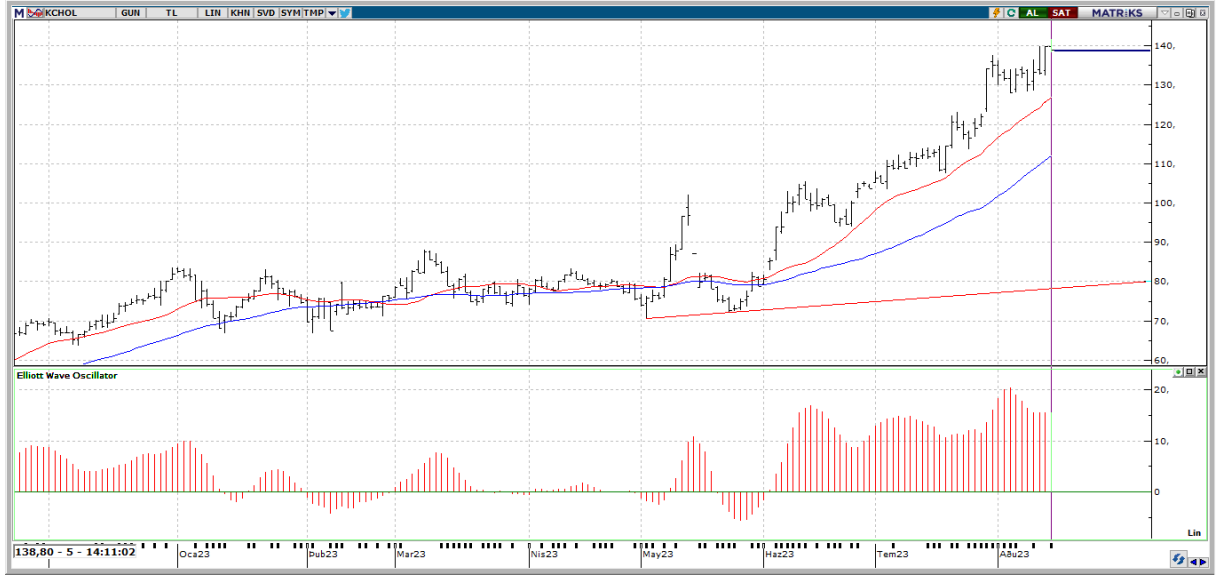

Teknik Yorum: Son 2 gündür fiyat artarken işlem hacminin azalması, hisseye olan ilginin azaldığı yönünde değerlendirilebilir. Kısa vadeli göstergeler genelde Al konumunda bulunuyor. Orta vadeli göstergeler son dönemde belirgin Al sinyalleri vermeye başladı. Osilatörler'in genelde aşırı alım bölgesinde olması hissennin fazla yükseldiği şeklinde değerlendirilebilir. En son 4 gün önce kısa vadeli hareketli ortalamasını yukarı yönde keserek olası bir alım sinyali verdi. Fiyat, 5 günlük hareketli ortalamasının üzerinde seyrettiği için alış pozisyonunu koruyor. CCI, +100 seviyesinin üzerinde ve aşırı alım bölgesinde bulunuyor. En son 2 gün önce yeniden aşırı alım bölgesine girerek yükselişin belki bir süre daha devam edebileceği yönünde işaretler veriyor. Momentum, aşırı alım bölgesinde bulunuyor. En son 19 gün önce yeniden aşırı alım bölgesine girmesi yükselişin bir süre daha devam edebileceği şeklinde değerlendirilebilir. RSI, +70 seviyesinin üzerinde ve aşırı alım bölgesinde bulunuyor. En son 2 gün önce yeniden aşırı alım bölgesine girmesi, yükselişin bir süre daha devam edebileceği yönünde değerlendirilebilir. MACD, hareketli ortalamasının üzerinde olması sebebiyle alış pozisyonunu koruyor. Stokastik, aşırı alım ya da satım bölgesinde değil. Hareketli ortalamasını yukarı yönde kesmiş olması, çok kesin olmasa da, kısa vadeli bir yükseliş olasılığına işaret ediyor olabilir. Yukarıda 141,53 ile 143,27 direnç seviyeleri olmakla birlikte aşağıda ise 138,23 ile 136,67 destekleri mevcut.

KCHOL

BİLANÇO	2022/06	2023/06	(%)
DÖNEN VARLIKLAR	817,497,909,000.00	1,238,699,000,000.00	51.52
DURAN VARLIKLAR	528,477,334,000.00	760,506,000,000.00	43.91
TOPLAM VARLIKLAR	1,345,975,243,000.00	1,999,205,000,000.00	48.53
KISA VADELİ YÜKÜMLÜLÜKLER	1,001,069,341,000.00	1,466,639,000,000.00	46.51
TOPLAM UZUN VADELİ YÜKÜMLÜLÜKLER	180,887,713,000.00	243,134,000,000.00	34.41
TOPLAM YÜKÜMLÜLÜKLER	1,181,957,054,000.00	1,709,773,000,000.00	44.66
TOPLAM ÖZKAYNAKLAR	164,018,189,000.00	289,432,000,000.00	76.46
ANA ORTAKLIĞA AİT ÖZKAYNAKLAR	99,772,203,000.00	180,508,000,000.00	80.92
TOPLAM KAYNAKLAR	1,345,975,243,000.00	1,999,205,000,000.00	48.53

GELİR TABLOSU

BRÜT SATIŞLAR			
HASILAT	322,355,000,000.00	372,538,000,000.00	15.57
BRÜT KAR (ZARAR)	87,900,000,000.00	126,851,000,000.00	44.31
FAALİYET GİDERLERİ (-)	28,916,000,000.00	48,326,000,000.00	67.13
NET ESAS FAALİYET KARI/ZARARI	58,984,000,000.00	78,525,000,000.00	33.13
DÖNEM KARI (ZARARI)	38,919,000,000.00	56,287,000,000.00	44.63

PİYASA ÇARPANLARI

PİYASA ÇARPANLARI		BİLANÇO VERİLERİ	
FK	4,13	FD ADET	669.810.093
FK SEKTÖREL	8,12	FD ORAN	%26,41
F/NA	3,74	PİYASA DEĞERİ	350.207.520.705
PD/DD	1,96	NAKİT NET TEMETTÜ	3.955.240.189
PD/DD SEKTÖREL	2,36	TEMETTÜ VERİMLİLİĞİ	1,13
PD/FAVÖK	1,89	ÖZSERMAYE	180.508.000.000
PD/EFK	2,00	SERMAYE	2.535.898.050
DEFTER DEĞERİ	71,18	İHRACAT %	26,46

PERFORMANS ÖLÇÜTLERİ

PERFORMANS ÖLÇÜTLERİ		GÖSTERGELER	
BETA *	1,17	CCI	151.21
SHARPE *	0,2027	MOMENTUM	114.59
ALFA *	0,14	RSI	72.39
TREYNOR*	0,59	MACD	7.29

*Son 100 veri baz alınmıştır.

Kaynak: FİNNET Analiz Expert / Hisse Expert