

ECILC

FİYAT BİLGİLERİ

KAPANIŞ (TL)	42,76
GÜNLÜK GETİRİ(%)	4,82
HAFTALIK GETİRİ(%)	7,79
AYLIK GETİRİ(%)	5,46
YILLIK GETİRİ(%)	218,0
EN DÜŞÜK	42,66
EN YÜKSEK	45,92
DESTEK	43,28
DİRENÇ	45,30

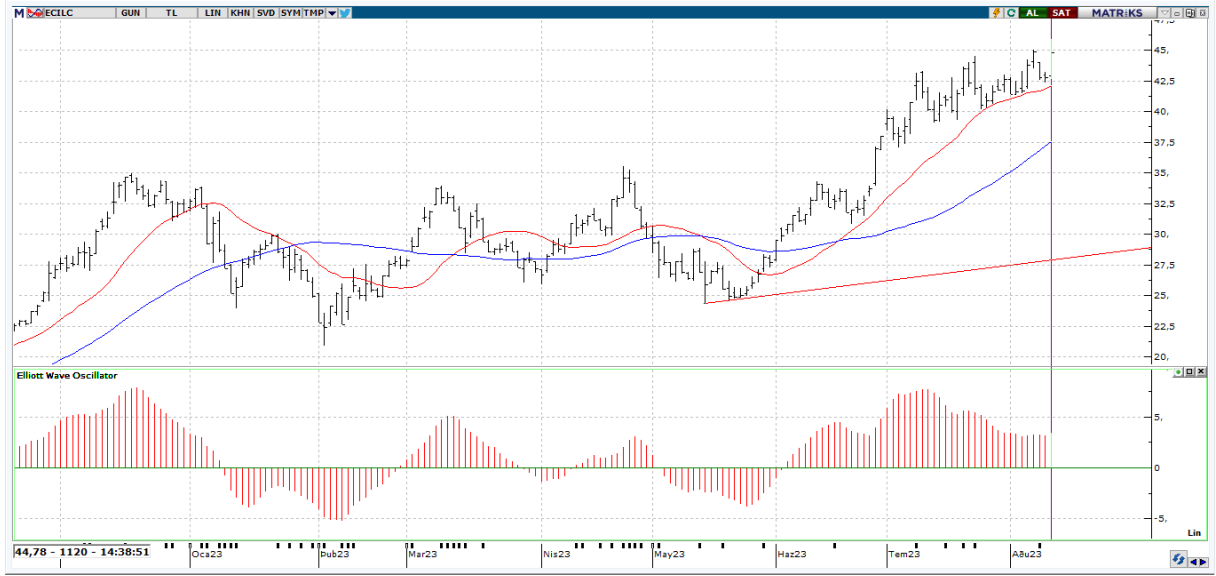

Teknik Yorum:

Kısa vadeli göstergeler genelde Al konumunda bulunuyor. Osilatörler'in genelde aşırı alım bölgesinde olması hissenin fazla yükseldiği şeklinde değerlendirilebilir. En son 1 gün önce kısa vadeli hareketli ortalamasını yukarı yönde keserek olası bir alım sinyali verdi. Fiyat, 5 günlük hareketli ortalamanın üzerinde seyrettiği için alış pozisyonunu koruyor. CCI, +100 seviyesinin üzerinde ve aşırı alım bölgesinde bulunuyor. En son 1 gün önce yeniden aşırı alım bölgesine girerek yükselişin belki bir süre daha devam edebileceği yönünde işaretler veriyor. Momentum, aşırı alım bölgesinde bulunuyor. En son 1 gün önce yeniden aşırı alım bölgesine girmesi yükselişin bir süre daha devam edebileceği şeklinde değerlendirilebilir. Stokastik, aşırı alım ya da satım bölgesinde değil. Hareketli ortalamasını aşağı yönde kesmiş olması, çok kesin olmasa da, kısa vadeli bir düşüş olasılığına işaret ediyor olabilir. Yukarı bölgede 45,30 ile 46,00 direnç seviyeleri olmakla birlikte aşağı bölgede ise 43,28 ile 41,96 destek seviyeleri takip edilebilir. Hisse kısa-orta vade hareketli ortalamalarının üzerinde seyrediyor.

ECILC

BİLANÇO	2022/06	2023/06	(%)
DÖNEN VARLIKLAR	1,987,385,000.00	3,823,101,000.00	92.37
DURAN VARLIKLAR	6,593,860,000.00	20,530,931,000.00	211.36
TOPLAM VARLIKLAR	8,581,245,000.00	24,354,032,000.00	183.81
KISA VADELİ YÜKÜMLÜLÜKLER	703,053,000.00	1,973,439,000.00	180.70
TOPLAM UZUN VADELİ YÜKÜMLÜLÜKLER	314,521,000.00	3,491,779,000.00	1,010.19
TOPLAM YÜKÜMLÜLÜKLER	1,017,574,000.00	5,465,218,000.00	437.08
TOPLAM ÖZKAYNAKLAR	7,563,671,000.00	18,888,814,000.00	149.73
ANA ORTAKLIĞA AİT ÖZKAYNAKLAR	7,563,594,000.00	18,886,810,000.00	149.71
TOPLAM KAYNAKLAR	8,581,245,000.00	24,354,032,000.00	183.81

GELİR TABLOSU

BRÜT SATIŞLAR	901,154,000.00	3,148,782,000.00	249.42
HASILAT	700,388,000.00	2,423,740,000.00	246.06
BRÜT KAR (ZARAR)	236,015,000.00	1,100,030,000.00	366.08
FAALİYET GİDERLERİ (-)	181,881,000.00	639,254,000.00	251.47
NET ESAS FAALİYET KARI/ZARARI	54,134,000.00	460,776,000.00	751.18
DÖNEM KARI (ZARARI)	334,172,000.00	395,948,000.00	18.49

PİYASA ÇARPANLARI

FK	7,21	FD ADET	127.848.585
FK SEKTÖREL	20,74	FD ORAN	%18,65
F/NA	6,89	PİYASA DEĞERİ	30.644.827.200
PD/DD	1,62	NAKİT NET TEMETTÜ	252.860.940
PD/DD SEKTÖREL	5,57	TEMETTÜ VERİMLİLİĞİ	0,83
PD/FAVÖK	40,26	ÖZSERMAYE	18.886.810.000
PD/EFK	54,20	SERMAYE	685.260.000
DEFTER DEĞERİ	27,56	İHRACAT %	15,83

PERFORMANS ÖLÇÜTLERİ

BETA *	1,04	CCI	127.72
SHARPE *	0,1212	MOMENTUM	110.07
ALFA *	0,23	RSI	63.60
TREYNOR*	0,40	MACD	1.58

GÖSTERGELER

*Son 100 veri baz alınmıştır.

Kaynak: FİNNET Analiz Expert / Hisse Expert